

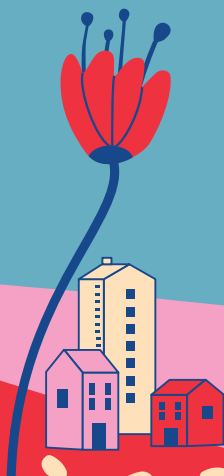

CHIFFRES CLÉS 2022



TYPOLOGIE

de la Caf de la Vendée



692 702
HABITANTS

257
COMMUNES

119 657
ALLOCATAIRES
42,2 %
de la population vendéenne

306 387
personnes couvertes
par une prestation familiale
dont **129 735** enfants

665 506 327 €
VERSÉS AUX FAMILLES
ET PARTENAIRES

5 562 €
montant annuel moyen versé aux
allocataires
620 495 365 €
prestations légales
45 010 962 €
en action sociale

24
ADMINISTRATEURS

225
SALARIÉS

Les chiffres clés

2022

75 %
Part de
rendez-vous téléphoniques

25 %
Part de
rendez-vous physiques

24 262
Rendez-vous allocataires
(hors travail social)

7 863
Rendez-vous allocataires
pour le travail social

1 086 372
Courriers reçus

54 331
E-mails reçus

217 135
Appels téléphoniques

91,1 %
D'informations entrantes par voie
dématérialisée (allocataires et
partenaires)





AGIR

pour toutes
les familles



La petite enfance, l'enfance, la jeunesse

Dépenses annuelles

28,8 % / 171,3 M€

Les prestations légales versées aux familles : 131,6 M€

- Prime de naissance et d'adoption : **4 664 699 €**
- Prepare et complément libre choix d'activité : **7 690 554 €**
- Allocation de base et d'adoption : **27 289 126 €**
- Complément mode de garde : **92 038 716 €**

Les prestations d'action sociale versées aux familles et aux partenaires : 39,7 M€

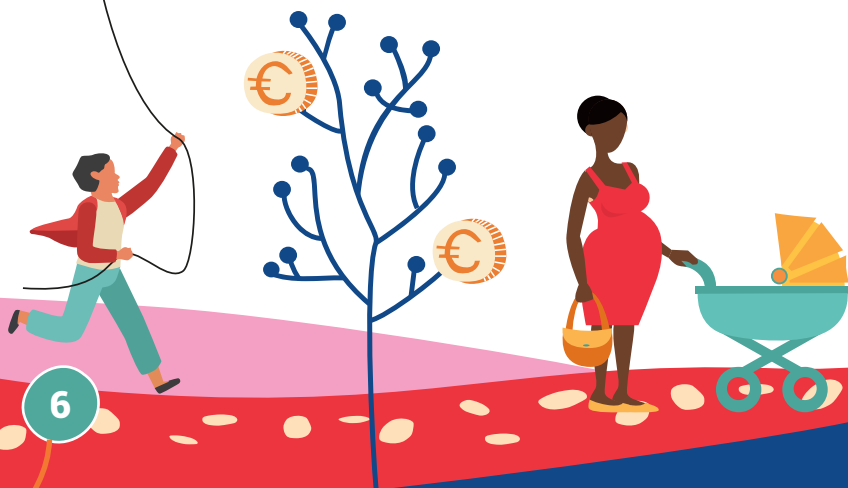

La parentalité



Les prestations légales versées aux familles : 183,2 M€

- Allocations familiales : 125 200 020 €
- Allocation de rentrée scolaire : 17 683 291 €
- Complément familial : 20 187 797 €
- Allocation de soutien familial récupérable : 944 469 €
- Allocation de soutien familial non récupérable : 10 811 581 €

Les prestations d'action sociale versées aux familles et aux partenaires : 1,2 M€



Le cadre de vie et l'habitat

Dépenses annuelles
12,26 % / 81,6 M€

Les prestations légales versées aux familles : 81,1 M€

- Allocation de logement familial : 18 241 886 €
- Aide personnalisée au logement : 35 912 072 €
- Allocation de logement social : 26 474 110 €
- Allocation de logement temporaire : 415 418 €
- Prêts amélioration de l'habitat : 95 843 €

Les prestations d'action sociale versées aux familles et aux partenaires : 0,5 M€



L'inclusion sociale

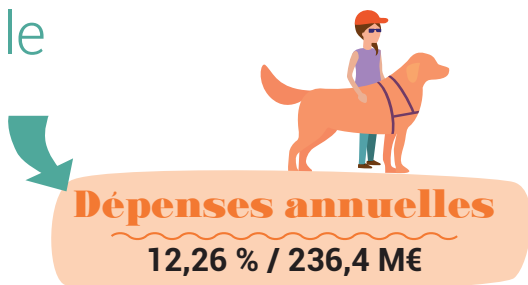

Les prestations légales versées aux familles : 232,7 M€

- Allocations adulte handicapé : **90 452 491 €**
- Revenu de solidarité active socle : **36 385 785 €**
- Allocation éducation enfant handicapé : **8 244 509 €**
- Allocation journalière de présence parentale : **1 128 052 €**
- Primes exceptionnelles Etat : **9 465 024 €**
- Prime d'activité : **86 538 500 €**

Les prestations d'action sociale versées aux familles et aux partenaires : 3,7 M€





GARANTIR

la qualité
et l'accès aux droits

10

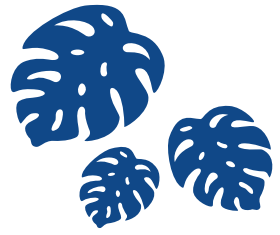

La politique de contrôle



Somme régularisée grâce à ces contrôles : **8 376 761 €**

Montant de remboursement des créances : **19 334 434 €**

Montant de remises de dettes : **1 013 553 €**





CAF DE LA VENDÉE
109 boulevard Louis Blanc
85932 LA ROCHE-SUR-YON CEDEX 9

