

# LES STRUCTURES FINANCEES

par LA CAF DE LA SOMME

## MICRO-CRECHE LE MOULIN A MALICES



### Présentation de la structure

- ➔ Implantée à Candas, la micro-crèche Le Moulin à malices accueille les jeunes enfants dans un environnement sécurisé, bienveillant et adapté à leur développement. Ouverte le 5 février 2024, après environ une année de construction, la structure propose un mode d'accueil à taille humaine pour les familles du territoire.
- + La micro-crèche a pour objectif de proposer un accueil de qualité pour les enfants de 2 mois à 3 ans, en favorisant l'épanouissement et le bien-être des enfants, leur développement et la conciliation entre vie familiale et professionnelle pour les parents
- 📍 Située à Candas, dans l'arrondissement d'Amiens et le canton de Doullens, la micro-crèche accueille des familles provenant de plusieurs communes rurales à proximité : Fienvillers, Longuevillette, Bonneville, Fieffes Montrelet, Autheux. La commune de Candas fait partie de la Communauté de communes du Territoire Nord Picardie.
- ➔ 17 familles accueillies actuellement



33 ruelle Modette  
80750 CANDAS

### NOUS AVONS VOULU EN SAVOIR PLUS...

### Relations avec la Caf de la Somme

#### DEPUIS QUAND ÊTES-VOUS AIDÉ PAR LA CAF ? COMMENT CE FINANCEMENT VOUS AIDE-T-IL DANS VOS ACTIONS ?

La micro-crèche Le Moulin à malices bénéficie d'un financement de la Caf via la Prestation de Service Unique (PSU).

Cette aide financière permet de soutenir le fonctionnement de la structure et de proposer une tarification conforme aux règles nationales, afin de rendre l'accueil des jeunes enfants plus accessible aux familles.

La commune de Candas a également bénéficié d'un soutien financier de la Caf lors de la construction de la micro-crèche, facilitant ainsi la création de cette offre d'accueil sur le territoire.

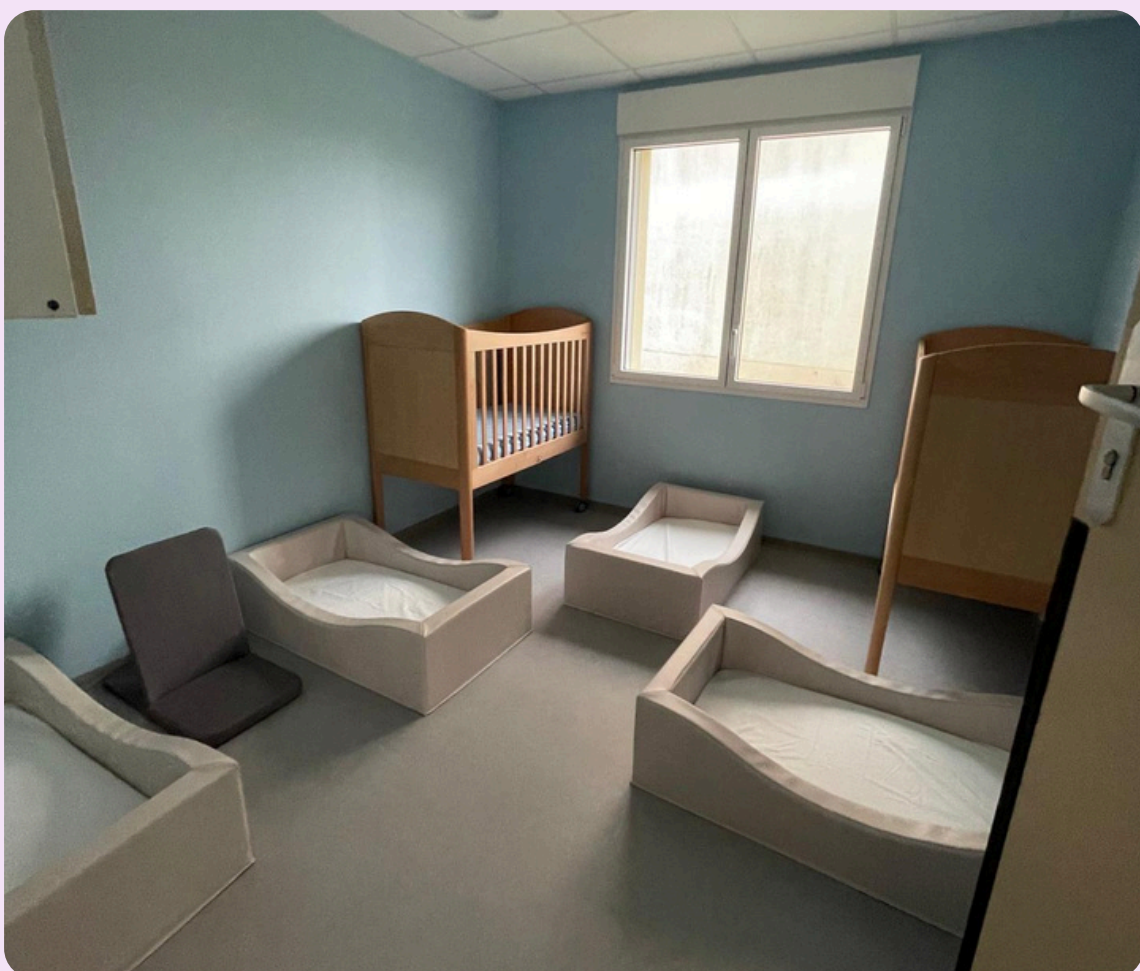

#LaCafAVosCôtés



## Actions et impacts

### SERVICES D'ACCOMPAGNEMENT PROPOSÉS

Services d'accompagnement proposés

La micro-crèche accueille les enfants de 2 mois à 3 ans et propose différents types d'accueil :

- accueil régulier
- accueil régulier au prévisionnel
- accueil occasionnel
- accueil d'urgence

L'accompagnement éducatif repose sur la charte nationale d'accueil du jeune enfant, avec une attention particulière portée aux besoins fondamentaux et au rythme individuel de chaque enfant.

Les équipes favorisent notamment :

- la libre exploration éducative
- la sécurité affective des tout-petits
- la liberté de circulation et de jeu
- la mise en place de différents espaces d'éveil et de découverte

Les enfants évoluent dans un environnement stimulant où les activités permettent de développer leurs compétences sensorielles, motrices, sociales et cognitives.

La structure accorde également une place importante à la découverte de la nature, notamment à travers des sorties extérieures et la manipulation d'éléments naturels.



## Témoignage et perspectives

### QUELS SONT VOS PROJETS OU AMBITIONS ?

La structure s'appuie sur le Référentiel national de la qualité d'accueil du jeune enfant pour améliorer continuellement ses pratiques.

L'objectif est de garantir un accueil bienveillant et sécurisé pour chaque enfant. Cette démarche renforce également la collaboration avec les familles.

### Comment prendre contact ?

Vous pouvez nous contacter par mail ou par téléphone : [microcreche.candas@pep80.fr](mailto:microcreche.candas@pep80.fr)  
03.22.32.26.73

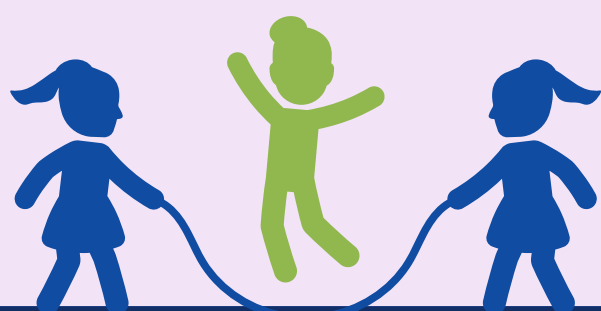

## #LaCafAVosCôtés

