Réseau Parentalité 73 LAEP

Lieux d'Accueil Enfants-Parents de la Savoie

Qu'est-ce qu'un lieu d'accueil enfants-parent ?

☑ **Un lieu :** adapté, aménagé, de lâcher prise pour les parents, pour rompre l'isolement.

☑ **Anonyme :** seul le prénom, l'âge de l'enfant et le nom de la personne référentes qui accompagne l'enfant peuvent être demandés.

☑ **Des accueillants :** Au moins deux accueillants formés sont présents à chaque séance.

☑ **Le respect :** l'enfant est accueilli librement avec un adulte référent, le temps qu'ils le souhaitent, dans le respect de ce qu'ils sont et de ce qu'ils vivent sans jugement.

☑ **Confidentiel :** la confidentialité des échanges est assurée.

☑ **La place à l'imaginaire :** l'absence d'activité organisée est primordiale, laissant libre court à l'enfant de mener ses propres expériences, de partager un moment avec les autres. Et surtout, le plus souvent possible et le mieux possible, d'être en relation avec celui qui l'accompagne.

Les lieux d'accueil enfants-parents sont **gratuits** et pensés pour les enfants et les parents, de la grossesse aux 4 ans de l'enfant, également pour les papas.

La Caf de la Savoie soutien et co-finance les LAEP.

monenfant.fr

Où trouver un Lieu d'Accueil Enfants-Parents ?

CHAMBERY et alentours

1, 2, 3, Soleil	A.Q.C.V. 111, Avenue des Bernardines **73000 CHAMBERY**	**04 79 85 50 76** parentalite@aqcv.org	Du lundi au vendredi de 9h15 à 11h45 Jusqu'au 3 dernière semaines d'août et fermé à Noël
La Méjonette	Centre Socio-culturel des Moulins 266, Chemin des Moulins **73000 CHAMBERY**	**04 79 85 30 34** accueil@cscmoulins.fr	Jeudi et vendredi matin de 9h00 à 11h30
Les Petits Pas	6, Place de la Mairie **73230 BARBY**	**04 79 33 08 51** mairie@barby73.fr	Vendredi matin de 9h00 à 11h30
Clochette	Place des Fées **73490 LA RAVOIRE**	**04 79 72 50 00** laepclochette@gmail.com	Mardi matin de 9h00 à 11h30 au centre-ville Jeudi matin de 9h00 à 11h30 à Féjaz
Picoti	Pôle enfance 315, Route de Chambéry **73370 LE BOURGET DU LAC**	**04 79 26 23 13** iwerwinski@lebourgetdulac.fr	Mardi matin de 8h45 à 11h30 et le 1er mercredi des vacances scolaires
Le Manège Enchanté	Chemin du Forézan **73160 COGNIN**	**04 79 69 35 07** laep@cognin.fr	Mardi et jeudi matin de 9h00 à 11h00
Le Petit Pont	140, Chemin du Picolet **73290 LA MOTTE SERVOLEX**	**04 79 25 97 65** lepetitpont@mairie-lamotteservolex.fr	Jeudi matin de 8h30 à 11h30

AIX LES BAINS et alentours

Potins en Couffins	Centre Social « les amis des Bauges » Rue du Capitaine de Courson **73630 LE CHATELARD**	**07 83 79 40 24** laep@amisdesbauges.org	Mardi matin de 9h45 à 11h45
La Farandole	4, Square Sabaudia **73310 SERRIERES-EN-CHAUTAGNE**	**04 79 54 26 74** farandole@valdecrene.fr	Mardi matin de 8h30 à 11h30
Hakuna Matata	445, Rue Louis Armand **73420 MERY**	**04 79 63 67 96** petiteenfance@planetjeunes.fr	Lundi et vendredi matin de 9h00 à 11h30
A Petits Pas de Géants	Pôle enfance 6, Rue des Prés Riants **73100 AIX LES BAINS**	**04 79 34 32 36** c.mathieu@aiclesbains.fr	Mardi matin de 9h00 à 11h30 à l'accueil de loisirs Les bords du Lac, chemin de teppes Jeudi après-midi de 15h00 à 17h30 locaux du RPE, 6 rues des près riants
L'île aux Parents	Salle de la Bergerie 162, Route des Darmands **73410 ENTRELACS - ST GIROD**	**06 07 24 14 34** laep@entrelacs-savoie.fr	Vendredi matin de 9h00 à 11h00
La Porte d'à Côté	17, Place Pierre Picollet **74100 GRESY-SUR-AIX**	**07 86 66 69 86** rpe@gresy-sur-aix.fr	Lundi de 8h30 à 11h30

Les LAEP sont fermés durant les vacances scolaires

MAURIENNE

Le Petit Jardin	29, Rue Jules Ferry **73500 MODANE**	**04 79 05 22 15** relaisasmat.modane@orange.fr	Mardi et vendredi matin de 8h30 à 11h15
Trampoline	Pôle enfance Place du Champ de Foire **73300 ST JEAN DE MAURIENNE**	**04 79 83 50 08** enfance@cias-3cma73.com	Mardi matin de 9h00 à 11h30
La Roul'hotte	Allée du Château **73220 AIGUEBELLE**	**04 79 36 37 27** agnesdurand@aacaiguebelle.com	Semaine impaire = mardi matin Salle polyvalente Aiton et jeudi matin écomusée St Georges d'Hurtières Semaine paire = mardi matin Salle Montjoie Epierre et jeudi matin le Cairn Aiguebelle De 9h00 à 11h30
Le Club du 1er âge	71, Avenue du Vigny **73140 ST MICHEL DE MAURIENNE**	**04 79 56 88 40** **06 85 55 35 48** relaispetiteenfance@maurienne-galibier.com	Vendredi matin de 9h00à 11h30
Pré en Bulle	DECLICC 88, Route de la Combe **73130 ST ETIENNE DE CUINES**	**04 79 56 35 06** famille@declicc73.fr	Lundi matin de 9 h 00 à 11 h 30 Jeudi matin de 9 h 00 à 11 h 30
La Courte Echelle	Place Opinel Chef-lieu **73300 ALBIEZ MONTROND**	**04 79 59 39 33** enfance@albiez-montrond.fr	Lundi matin de 9h00 à 12h00 du 24 avril au 26 juin 2023 et du 11 septembre au 11 décembre 2023

ARLYSERE - TARENTAISE

L'Arbre à Mômes	4, bis rue Longeray **73200 ALBERTVILLE**	**04 79 37 48 27** contact@csfalbertville.fr	Lundi, mardi, jeudi et vendredi matin de 8h45 à 11h45
A P'tits Pas	986, rue Commandant Dubois **73200 ALBERTVILLE**	**04 79 89 26 30** accueil.csc@albertville.fr	Mardi et jeudi matin de 8h30 à 11h30
Petit Patapon	107, Place Montmain **73400 UGINE**	**04 79 89 70 29** referent.famille@ugine.com	Mardi matin de 8h45 à 11h15
Le Courtis	Maison de la Petite Enfance 68, Avenue des Salines Royales **73600 MOUTIERS**	**06 87 66 29 38** mpe@cias-sierss.fr	Lundi et jeudi matin de 8h45 à 11h15
La petite bulle	E.A.C 94, Grande Rue **73700 AIME**	**06 60 06 92 82** rpam@aec-aime.com	Mardi après-midi de 14 h 30 à 16 h 30 Mercredi matin de 9 h 30 à 12 h 00
Le Jardin des Mômes	16, Rue Saint Michel **73210 AIME**	**04 79 07 11 97** rpe@hautetarentaise.fr	Lundi matin de 9h00 à 11h00
LAEP Val Vanoise	375, Rue Jean Jaurès **73350 BOZEL**	**04 58 83 00 62** ramlaep@valvanoise.fr	Lundi matin de 9h30 à 11h30 Mardi après-midi de 15h30 à 18h00

Les LAEP sont fermés durant les vacances scolaires

CŒUR DE SAVOIE

La Petite Maison	Rue Edouard Herriot Le Village des Enfants **73800 MONTMELIAN**	**06 25 22 12 91** petitemaison73@yahoo.fr	Mardi et vendredi matin de 8h45 à 11h30 et chaque 1ère semaine de vac scolaires (sauf Noël) et jusqu'au 14 juillet
Le Bac à sable	105, Allée des Vallons **73250 ST PIERRE D'ALBIGNY**	**07 83 01 10 94** petite.enfance@lapartageraie.fr	Mercredi et vendredi matin de 9h00 à 11h00 au local de l'immeuble La Combe Noire (itinérance certains vendredis, infos auprès de l'animatrice)
Les 3 Pommes	Place Momligen **73110 LA ROCHETTE**	**04 79 25 63 15** laep@cc.coeurdesavoie.fr	Vendredi de 9h00 à 11h30
L'Etoile Filante	2, Route des Belledonnes **73800 MYANS**	**04 79 25 63 15** laep@cc.coeurdesavoie.fr	Jeudi matin de 9h00 à 11h30

AVANT PAYS SAVOYARD

Entremonts et Mômes	D912, à l'angle de la route du Désert **73670 ENTREMONT-LE-VIEUX**	**04 79 65 84 03** contact@aadec.fr	Mardi matin de 9h00 à 11h00
La Ronde des Lutins	A.E.L. 457, Route du lac **73470 NOVALAISE**	**04 79 28 57 39** csaelaccueil@gmail.com	Mardi matin de 9h00 à 11h00 à Marcieux Jeudi matin de 9h00 à 11h00 à Aiguebelette-le-lac Vendredi matin de 9h00 à 11h00 à Novalaise
Au Petit Monde	Espace Petite Enfance 133 bis, Chemin de la Curiaz **73170 YENNE**	**06 84 71 03 35** laep@ccyenne.fr	Mardi et jeudi matin de 9h00 à 11h00
LAEP Val Guiers	585, Route de Tramonet **73330 BELMONT-TRAMONET**	**06 69 07 68 97** laepvalguiers@ccvalguiers.fr	Lundi matin de 8h45 à 10h45 et vendredi matin de 8h45 à 10h45
La Petite Pause *Géré par le Centre Social des Pays du Guiers (Isère)*	Bibliothèque Tour de la Commanderie 1, Rue Jean Jacques Rousseau **73360 LES ECHELLES**	**04 76 55 40 80** animation.familles@cspg.fr	Jeudi matin de 8h30 à 11h30

Les LAEP sont fermés durant les vacances scolaires

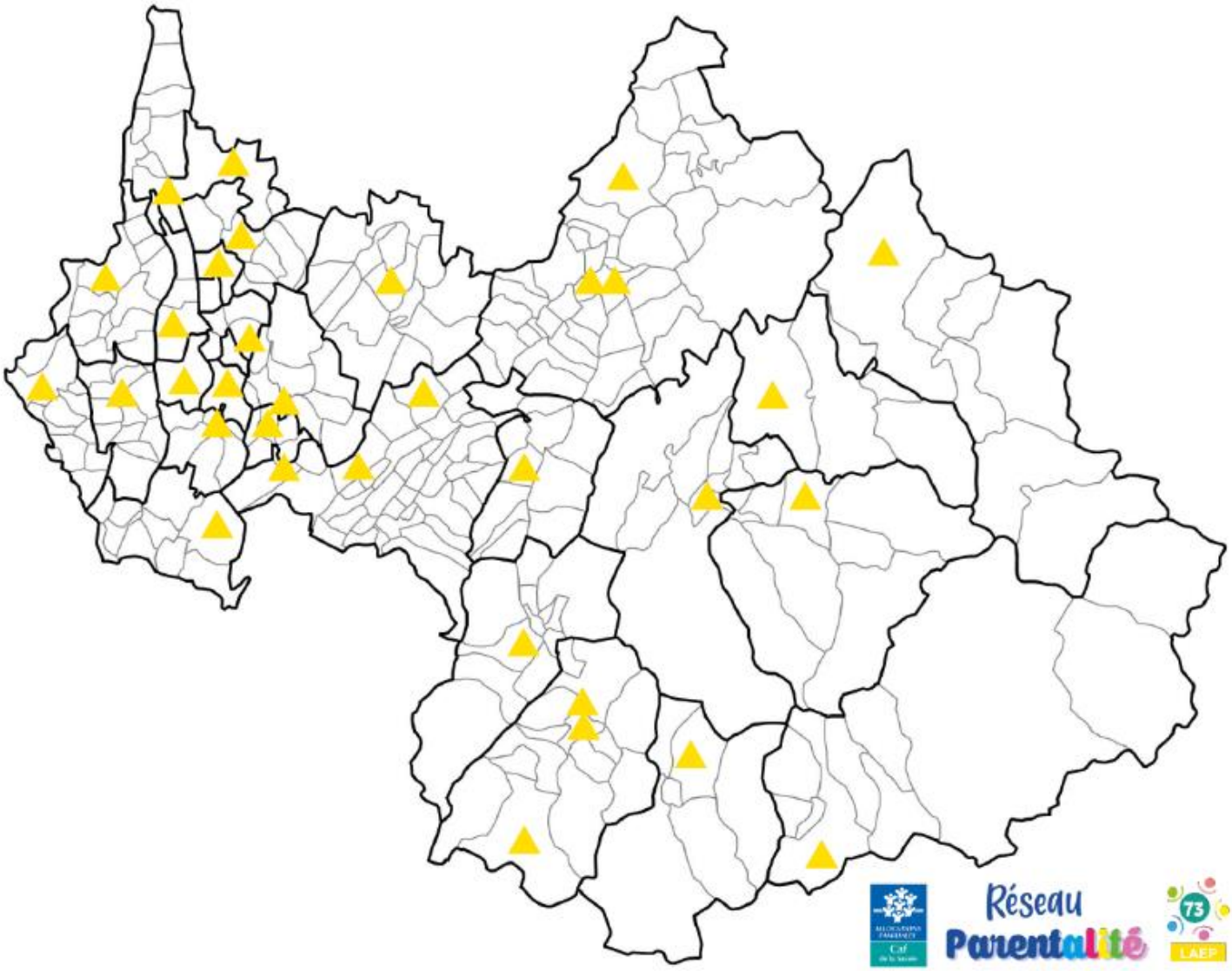

Cartographie Caf de la Savoie
LAEP 2022