

DRIP – INFOGRAPHIE POPULATION ALLOCATAIRE 2021

LA POPULATION NORDISTE

2 606 234

habitants
4% du total national

Forte densité de population

454 habitants au km²

contre 105 au niveau national

45%

des habitants du Nord
vivent sur le territoire de la Mel

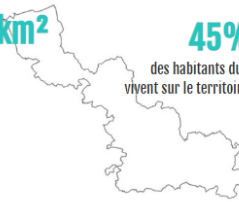

Gain de 14% de population en près de 60 ans



Une population vieillissante



Une natalité en recul

LA STRUCTURE DE LA POPULATION ALLOCATAIRE DE LA CAF DU NORD

617 666

allocataires en 2021

+5.6% en 5 ans



Le nombre d'allocataires sans enfant
a progressé

Ils représentent

53%

de la population allocataire

LES FAMILLES ALLOCATAIRES AVEC ENFANTS

44% ont deux enfants à charge

92 000 sont des familles monoparentales,
soit 1 famille allocataire sur 3

1 famille monoparentale sur 5 est une famille nombreuse

LA JEUNESSE SUR LE TERRITOIRE

1 enfant allocataire sur
réside dans Nord **20**



LE NORD EST UN DEPARTEMENT JEUNE

1 habitant sur
a moins de 25 ans **3**

15%
des allocataires
ont moins de 25 ans



LES JEUNES, DAVANTAGE TOUCHÉS PAR
LES DIFFICULTÉS SOCIO-ÉCONOMIQUES

Dans le Nord,

35%

des individus âgés de
15 à moins de 25 ans
sont en situation de chômage

(27% à l'échelle nationale)

PAUVRETÉ ET PRÉCARITÉ DANS LE NORD

Le nombre de bénéficiaires du Rsa en recul depuis 5 ans
mais qui reste supérieur à la proportion nationale

103 000

allocataires
bénéficiaires du RSA

Soit 17%

(13% à l'échelle nationale)



1 bénéficiaire du RSA sur
l'est depuis au moins 5 ans **2**

1 allocataire sur
les prestations Caf
représentent la totalité des
ressources

Un allocataire sur 4
pour le territoire sud du département – Avesnois / Val de Sambre)

HANDICAP

Près de
60 000

soit **1** allocataire sur **10**

allocataires perçoivent l'AAH



LOGEMENT

près de **1** allocataire sur **2**

bénéficie d'une aide au logement



LES ALLOCATAIRES RESIDANTS EN QPV

(Quartier prioritaire de la Politique de la Ville)

Près
d'**1** enfant allocataire sur **5**
du département réside en Quartier prioritaire



LA PETITE ENFANCE

Une baisse très marquée du
nombre d'enfants de moins de 3 ans

-14%

depuis 2016

(- 10% à l'échelle nationale)



1 enfant de - de 6 ans sur
vit avec un seul parent **5**

1 enfant de - de 6 ans sur
vit dans un foyer bénéficiaire du Rsa **5**

L'ÉTUDE SERA DISPONIBLE

Sur le team managers
et dans le wiki/ Etudes

Dans l'observatoire de la
population allocataire 2021

Via le caf.fr / Partenaires /
Données du Territoire

