

Partenaires

Les étapes incontournables de vos relations avec la Caf de la Haute-Marne

CALENDRIER 2026

mis à jour le 5/01/2026

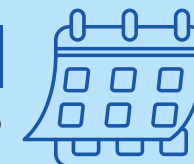

EN COURS EN DEBUT D'ANNEE

- Depuis fin novembre** Dépôt des **projets et demandes de subventions dans le cadre de l'appel à projets Partenaires 2026**
Retour attendu avant le **12/01**
- Depuis le 2/12** Dépôt des projets relatif à la **mission d'animation du réseau Parentalité Haute-Marne**, dans le cadre de l'appel à projet local
Retour attendu avant le **12/01**
- Depuis le 7/12** Saisie des **prévisionnels 2026** sous AFAS des prestations de service suivantes : **EAJE, RPE, Médiation familiale, Aide à domicile, Centres sociaux, EVS**
Retour attendu avant le **3/01**
- Depuis le 10/12** Dépôt des projets **Parentalité 2026**
Retour attendu avant le **17/03**
- Depuis le 14/12** Saisie des **prévisionnels 2026** sous AFAS des prestations de service suivantes : **ALSH, PS Jeunes, Espace de rencontre, FJT, PAEJ, LAEP**
Retour attendu avant le **10/01**

JANVIER

- 4/01** Dernière relance Actualisation des données prévisionnelles 2026 pour les **EAJE, RPE, Méd. Familiale, Aide à Domicile, Centres Sociaux, EVS**
Retour attendu avant le **10/01**
- A partir du 5/01** Versement du premier acompte des **prestations de service**, si le prévisionnel 2026 est reçu et validé
- 11/01** Dernière relance Saisie des prévisionnels 2026 sous AFAS des prestations de service suivantes : **ALSH, PS Jeunes, Espace de rencontre, FJT, PAEJ, LAEP**
Retour attendu avant le **16/01**
- 15/01** Date limite de retour du **bilan annuel 2025 de l'animation du dispositif Promeneurs du Net**

MARS

- 2/03** Date limite de retour des **bilans 2025 Lieu Ressources**
- 11/03** Lancement de l'**appel à projet « Plan Mercredi »**
Retour attendu avant le **30/05**
- 16/03** Appel des **déclarations prévisionnelles 2026 Plan Mercredis**
Retour attendu avant le **3/04**

FEVRIER

- A partir du 8/02** Saisie des **réels 2025** sous AFAS des prestations de services suivantes : **EAJE, RPE, Aide à domicile, Centres sociaux, Médiation familiale, Espace de vie sociale, Espace rencontre, FJT, LAEP, PAEJ, PS Jeunes**
Retour attendu avant le **27/02**
- 12/02** **Commission d'Action Sociale**
Examen des demandes de subventions et projets transmis avant le 10/01
- A partir du 15/02** Saisie des **réels 2025** sous AFAS de la prestation de service **ALSH**
Retour attendu avant le **6/03**
- 28/02** Date limite de retour des **bilans annuels 2025 Promeneurs du Net**

AVRIL

- 9/04** **Commission d'Action Sociale**
Examen des demandes de subventions et projets transmis avant le 9/03
- 14/04** Saisie des **bilans annuels 2025 RPE** sous Sphinx
Retour attendu avant le **28/05**

JUIN

A partir du 14/06 Saisie des **réels 2025** sous AFAS de la prestation de service **CLAS**

Retour attendu avant le 30/07

Mi-juin **Commission d'Action Sociale**
Examen des demandes de subventions et projets transmis avant le 15/05

19/06 Lancement de l'**appel à projet Campagne CLAS 2026/2027**

Retour attendu avant le 30/07

A partir du 21/06 Campagne d'**actualisation de juin** pour la prestation de service **ALSH**

Retour attendu avant le 10/07

A partir du 28/06 Campagne d'**actualisation de juin** pour les prestations de service **EAJE, Aide à domicile et Médiation familiale**

Retour attendu avant le 10/07

OCTOBRE

31/10 Date limite de retour des **documents d'évaluation et renouvellement des projets de fonctionnement RPE** (renouvellement d'agrément)

NOVEMBRE

Mi-Nov **Commission d'Action Sociale**
Examen des demandes de subventions et projets transmis avant le 31/10

A partir du 22/11 Campagne d'**actualisation de novembre** pour la prestation de service **EAJE**

Retour attendu avant le 7/12

SEPTEMBRE

A partir du 10/09 **Versement du deuxième acompte des prestations de service**, si le réel 2025 est reçu et validé

A partir du 13/09 Saisie des **prévisionnels 2026** sous AFAS de la prestation de service **CLAS**

Retour attendu avant le 10/10

A partir du 15/09 Appel des **déclarations de données actualisées de septembre 2026** pour les **Plans Mercredis**

Retour attendu avant le 6/10

Mi-Sept **Commission d'Action Sociale**
Examen des demandes de subventions et projets transmis avant le 28/08

A partir du 20/09 Campagne d'**actualisation de septembre** pour la prestation de service **ALSH**

Retour attendu avant le 17/10

A partir du 27/09 Campagne d'**actualisation de septembre** pour les prestations de service **EAJE, Aide à domicile, RPE, Médiation familiale**

Retour attendu avant le 24/10

DECEMBRE

1/12 Dépôt des **projets Promeneurs du Net 2027** dans le cadre de l'appel à projet local

Retour attendu avant le 31/12

Début décembre Dépôt des **projets et demandes de subventions dans le cadre de l'appel à projets Partenaires 2027**

Retour attendu avant le 14/01

Dépôt des projets relatif à la **mission d'animation du réseau Parentalité** Haute-Marne, dans le cadre de l'appel à projet local

Retour attendu avant le 14/01



CALENDRIER 2026

mis à jour le 5/01/2026

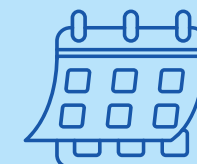

Pour toute demande de subvention :

action-sociale@caf52.caf.fr

Pour toute question sur les prestations de service, Mon Compte Partenaires, AFAS, CDAP et monenfant.fr, les chargés de développement de la Caf sont à votre disposition

- Pour la Communauté d'Agglomération du Grand Saint-Dizier Der et Vallées (volet jeunesse), la Communauté de Communes des Trois Forêts et la Communauté de Communes des Savoir-Faire :
Aurélie HUNZIKER 03.25.56.74.44
- Pour la Communauté de Communes du Bassin de Joinville en Champagne, la Communauté d'Agglomération du Grand Saint-Dizier Der et Vallées (volet enfance)
Chantal FORTIER 03.25.56.74.45
- Pour la Communauté de Communes du Grand Langres, la Communauté de Communes d'Auberive Vingeanne et Montsaugéonnais :
Christine TOULOUSE et Amandine MEUNIER 03.25.30.80.71
- Pour la Communauté d'Agglomération de Chaumont et la Communauté de Communes de Meuse Rognon :
Yvon BOUVIER 03.25.30.62.42

Retrouvez l'ensemble des règles relatives aux aides aux partenaires (conditions d'octroi, démarches, accès aux formulaires) **sur caf.fr et dans le Règlement Intérieur d'Action Sociale et Familiale de la Caf de la Haute-Marne**

