

51 %
personnes
couvertes

158 330
allocataires

Dans la Loire, 386 000 habitants sont couverts par au moins une prestation légale versée par la Caf, soit 51 % de la population totale. Sur le territoire, ce taux varie de 35 % à 55 % selon les communautés de communes.

Le département se caractérise par une proportion plus importante de familles avec enfants (36 % dans la Loire, 34 % au niveau national) dont 13 % sont monoparentales (15 % au niveau national).

7 850 étudiants bénéficient d'une aide, soit 5 % de l'ensemble des allocataires (6 % au niveau national).

Les aides versées par la Caf visent à soutenir le niveau de vie des familles et à réduire les inégalités de revenus.

13 % des allocataires ont des ressources financières composées entièrement de prestations légales (16 % au niveau national).

Près d'un tiers des foyers allocataires (48 200) vivent sous le seuil de bas revenus avec un niveau de vie inférieur à 1 135 € mensuels. 51 200 enfants vivent dans ces foyers précaires.

Nombre d'allocataires et taux de couverture de la population par la Caf

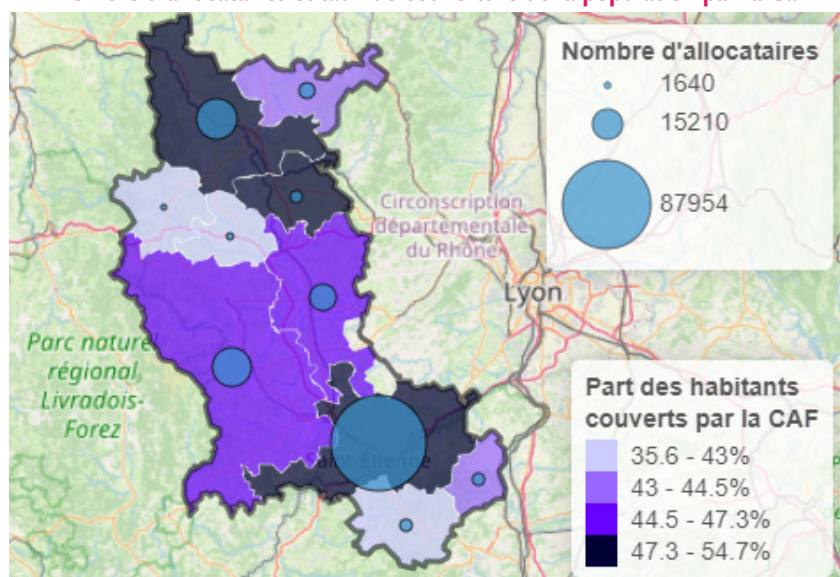

Sources : Caf 31/12/2021 et Insee RP 01/01/2018
© IGN © Geofla 2.0.2018

➤ POUR ALLER PLUS LOIN...

<http://data.caf.fr/dataset/population-des-foyers-allocataires-par-commune>



Petite enfance



Enfance
et parentalité



Logement
et cadre de vie



Solidarité
et insertion



Evolution du nombre
d'allocataires par type de
prestations

Petite enfance

Aider les familles à concilier vie professionnelle, vie familiale et vie sociale



Taux de couverture de l'accueil du jeune enfant

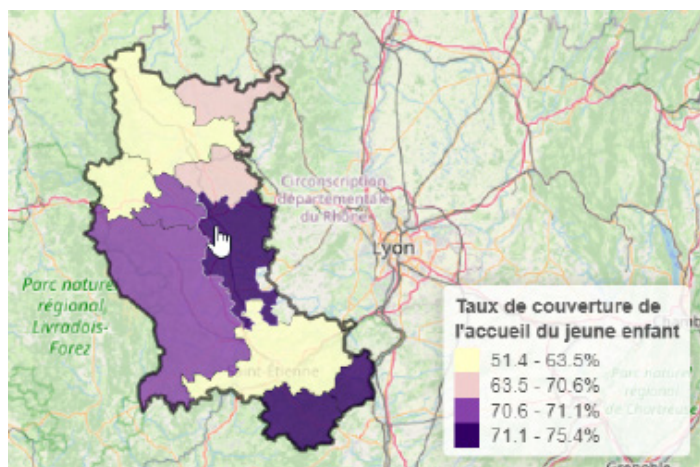

Sources : Education nationale (Depp), Insee (Rp), Cnaf, Acoess, Drees, Msa 2019
© IGN © Geofla 2.0.2017

La Caf de la Loire soutient l'offre d'accueil des jeunes enfants en finançant des équipements et en versant des prestations individuelles aux familles.

En 2020, 14 600 places sont disponibles pour les familles.

La capacité d'accueil dans la Loire est de 59 places offertes pour 100 enfants (même capacité qu'au niveau national). Sur le département les assistants maternels proposent 9 000 places soit **62 % de l'ensemble des places offertes** (54 % au niveau national).

L'objectif est d'apporter une réponse à près de 25 300 enfants de moins de 3 ans qui ont besoin d'un mode d'accueil.

Enfants couverts par la prestation PreParE

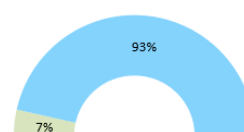

■ PREPARE ■ SANS PREPARE

Lorsque des parents souhaitent interrompre leur activité pour garder leur jeune enfant, une réponse leur est apportée à travers la prestation partagée d'éducation de l'enfant (PreParE) : **1 600 enfants ont des parents qui la perçoivent**, soit 7 % de l'ensemble des enfants de moins de 3 ans.

Source : Caf 2021

Enfance et parentalité

Soutenir la fonction parentale et faciliter les relations parents-enfants



Répartition des prestations

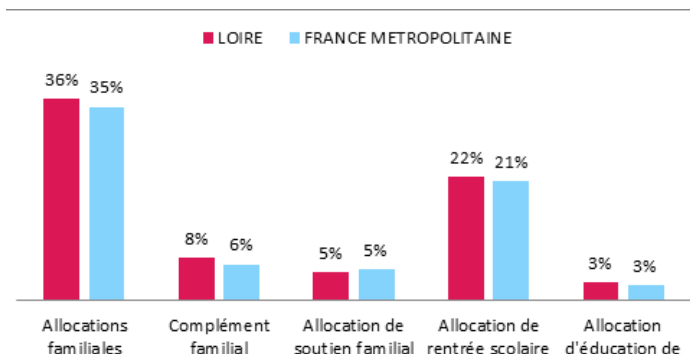

Source : Caf 2021

La Caf contribue aux charges de la famille par le versement de prestations destinées à l'entretien des enfants :

> **36 % des allocataires bénéficient des allocations familiales**, versées à partir du deuxième enfant, et 8 % perçoivent un complément familial,

> **22 % reçoivent une aide** visant à assumer le coût de la rentrée scolaire pour les enfants.

POUR ALLER PLUS LOIN...

<http://data.caf.fr/dataset/taux-de-couverture-global>

> **5 % perçoivent l'allocation** destinée à élever un enfant privé de l'aide de l'un ou de ses deux parents,
> **3 % sont soutenus dans l'éducation et les soins à apporter à un enfant handicapé.**

Les établissements et actions financés en 2021



Source : Caf 2021

La Caf témoigne également d'un engagement important de soutien à la parentalité. Cette démarche se concrétise par l'organisation d'actions permettant aux parents d'élaborer leurs repères éducatifs et de soutenir leurs initiatives.

Reaap : Réseau d'écoute, d'appui et d'accompagnement des parents
Clas : Contrats locaux d'accompagnement à la scolarité

Logement et cadre de vie

Soutenir les familles dans leurs relations avec l'environnement



Bénéficiaires d'une aide au logement selon la structure du parc

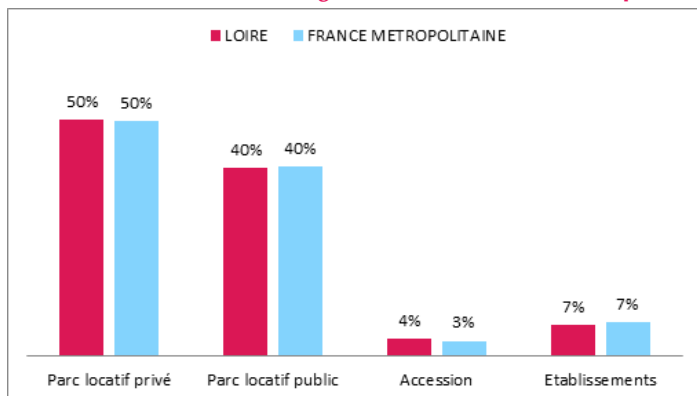

Source : Caf 2021

Au mois de décembre 2021, **72 500 foyers** reçoivent une aide au logement de la part de la Caf.

Cela représente une population de **143 500 personnes, soit 19 % de la population** totale du département.

La Loire a un nombre de bénéficiaires en parc locatif public de 40 % comme au niveau national.

Allocataires consacrant au moins 40 % de leurs revenus au paiement du loyer et des charges

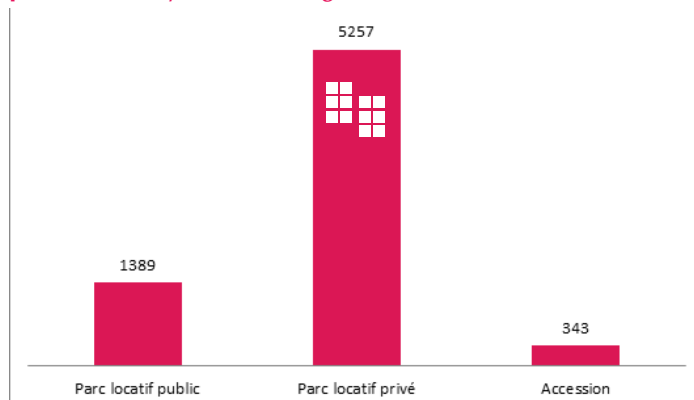

Source : Caf 2021

Après perception des aides au logement, plus de **7 000 foyers consacrent plus de 40 % de leurs revenus au paiement du loyer et des charges**. La nature du logement se révèle un facteur essentiel. Dans la Loire, 15 % des allocataires résidant dans le parc privé dépensent plus de 40 % de leurs revenus pour se loger contre 5 % dans le parc social.

Solidarité et insertion

Créer les conditions favorables à l'autonomie, à l'insertion et au retour à l'emploi



La lutte contre les exclusions est un domaine dans lequel la branche Famille est partie prenante de façon constante.

Dans la Loire, cette mission se traduit par :

> **17 000 foyers bénéficiaires du revenu de solidarité active (Rsa).**

> **51 400 allocataires bénéficiaires de la prime d'activité.**

Cette prestation soutient le pouvoir d'achat des travailleurs modestes, tout en visant le maintien dans l'emploi.

Également incitative à la reprise d'une activité, la prime d'activité est cumulée au Rsa pour 3 800 foyers en 2021.

> **14 700 personnes** souffrant d'un handicap et ayant des ressources faibles ou nulles sont **bénéficiaires de l'allocation aux adultes handicapés (Aah)**. 57 % d'entre elles perçoivent l'Aah à taux plein.

Profil des bénéficiaires du revenu de solidarité active

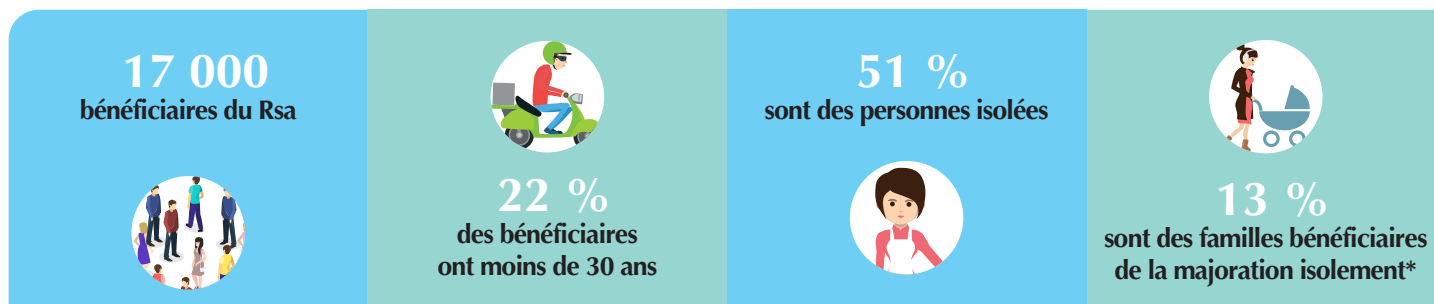

* Une personne isolée peut voir son montant forfaitaire majoré suite à l'un des événements suivants : déclaration de grossesse, naissance d'un enfant, prise en charge d'un enfant, séparation, veuvage.

➤ POUR ALLER PLUS LOIN...

<http://data.caf.fr/dataset/taux-d-effort-net-median-logement-des-foyers-allocataire-percevant-une-aide-au-logement>



Évolution du nombre d'allocataires par type de prestations

La Caf gère 13 prestations légales sur le champ de la famille et de la solidarité. Le nombre de bénéficiaires des principales prestations a évolué au cours des 5 dernières années. Ce zoom en donne quelques éléments d'explication. Toutes les données sont extraites des bases communales allocataires de la Caf au 31 décembre des années 2017 à 2021. Elles portent sur les allocataires ayant un droit au titre de ces mois de décembre.

NAISSANCE PARENTALITE

La baisse tendancielle des prestations d'accueil du jeune enfant (Paje) s'explique à la fois par :

- une baisse de la natalité sur la période 2017 - 2020
- une diminution du recours au congé parental depuis la mise en place de la PreParE en 2015, qui visait à équilibrer son recours entre les deux parents¹.

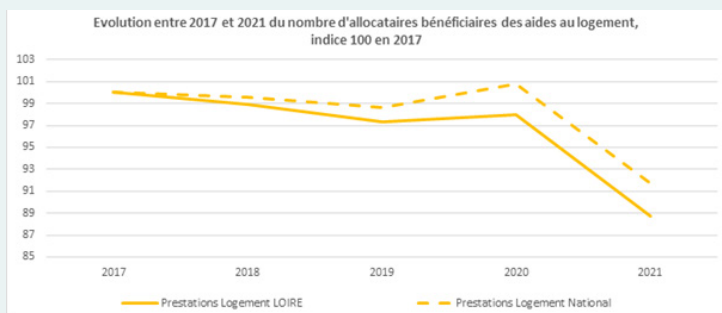
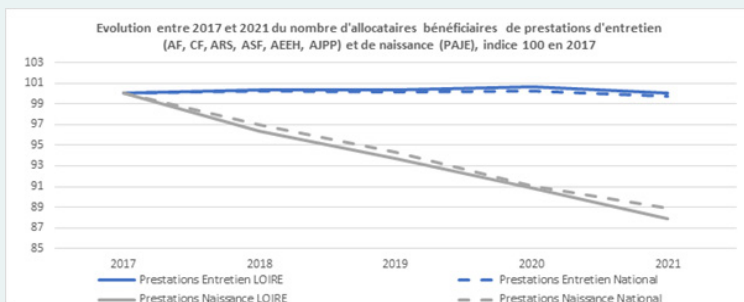

LOGEMENT

Au niveau national comme au niveau local, le nombre de bénéficiaires des aides au logement baisse en 2021 du fait de la réforme. En effet, celle-ci prend en compte des ressources plus récentes pour déterminer le droit et actualiser trimestriellement la situation du foyer allocataire.

La tendance haussière des ressources dans le temps explique en grande partie cette diminution. De plus la réforme conduit à supprimer plus fréquemment le droit en cas de hausse des revenus².

PRIME D'ACTIVITE

Le nombre de bénéficiaires de la prime d'activité a fortement augmenté en 2019 en raison d'une hausse des montants versés et du plafond de revenus permettant d'en bénéficier³. Cette évolution fait suite au mouvement des «gilets jaunes». La forte médiatisation de cette réforme a favorisé une hausse du taux de recours à la prime d'activité dès la fin d'année 2018.

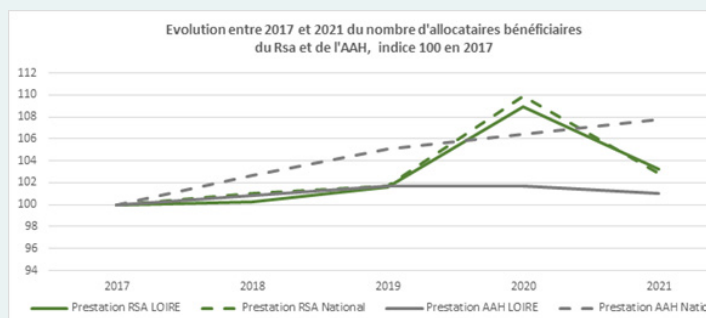
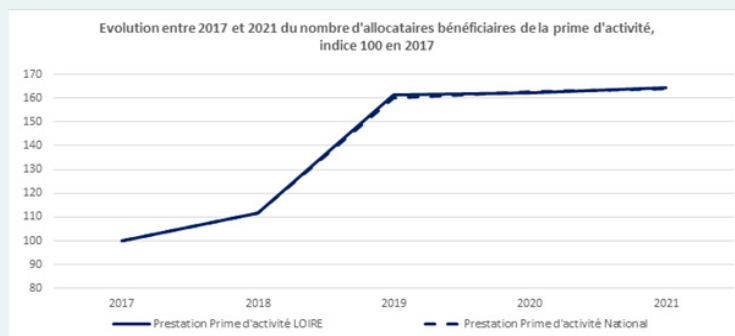

SOLIDARITE

Les évolutions du nombre de bénéficiaires du Rsa sont marquées par la crise sanitaire de 2020. Le nombre de sorties du dispositif en cours d'année a été exceptionnellement faible, en lien avec une situation économique dégradée et avec la mise en place de mesures exceptionnelles de maintien dans le dispositif⁴.

L'année 2021 montre un retour au niveau antérieur à la crise. Le nombre de bénéficiaires de l'Aah augmente tendanciellement au niveau national alors qu'il reste stable dans la Loire.

¹ Observatoire national de la petite enfance, « L'accueil du jeune enfant en 2020 », édition 2021, pp 66-68.

² Cnaf, L'essentiel n°210, « Bilan économique et social de la réforme des aides au logement de 2021 », 2022.

³ Cnaf, « Prime d'activité conjoncture » n°15 à 24, janvier 2020 à juillet 2022.

⁴ Cnaf, « RSA Conjoncture » n°31 à 37, octobre 2020 à juillet 2022.