

PORTRAIT SOCIAL

des Caf de Nouvelle-Aquitaine

Février 2022

45%
de personnes
couvertes

1 214 000
allocataires

Nombre d'allocataires et taux de couverture de la population par la Caf

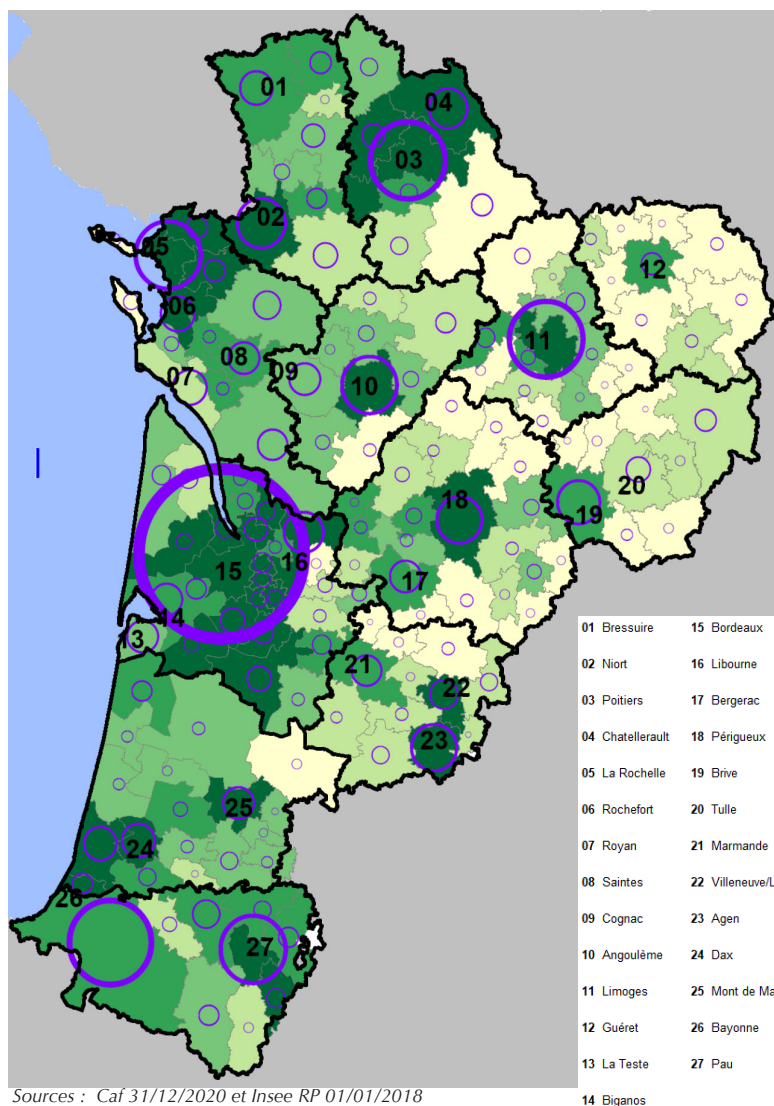

Sources : Caf 31/12/2020 et Insee RP 01/01/2018
© IGN © Geofla 2.0.2017

En Nouvelle-Aquitaine, 2 720 500 habitants sont couverts par au moins une prestation légale versée par la Caf, soit 45% de la population totale. Sur le territoire, ce taux varie de 22% à 56% selon les établissements publics de coopération intercommunale.

La région se caractérise par une proportion plus importante d'isolés, sans conjoint ni enfant, parmi les allocataires (49% contre 46% pour la France métropolitaine).

79 000 étudiants bénéficient d'une aide, représentant 7% des allocataires des Caf de Nouvelle-Aquitaine (6% au niveau national).

Les aides versées par la Caf visent à soutenir le niveau de vie des familles et à réduire les inégalités de revenus. 15% des allocataires ont la totalité de leurs ressources financières composées de prestations légales (16% au niveau national).

352 000 foyers allocataires vivent sous le seuil de bas revenus avec un niveau de vie inférieur à 1105€ par mois pour une personne seule. **Dans ces foyers précaires vivent 289 000 enfants.**

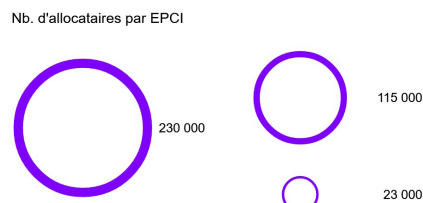

Petite enfance



Enfance
et parentalité



Logement
et cadre de vie



Solidarité
et insertion



Zoom sur la crise sanitaire
et l'évolution
des bénéficiaires du RSA

Petite enfance

Aider les familles à concilier vie professionnelle, vie familiale et vie sociale



Taux de couverture de l'accueil du jeune enfant

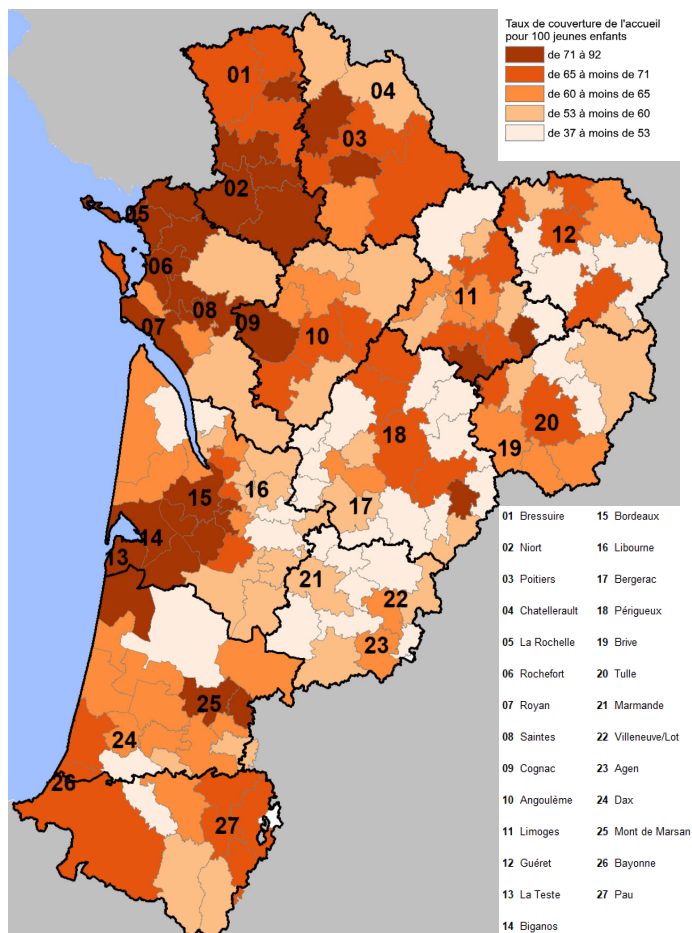

Sources : Education nationale (Depp), Insee (Rp), Cnaf, Acof, Drees, Msa 2019
© IGN © Geofla 2.0.2017

En 2019, les Caf de Nouvelle-Aquitaine soutiennent l'offre d'accueil des jeunes enfants en finançant des équipements et en versant des prestations individuelles aux familles. **111 100 places d'accueil sont disponibles pour les familles.** Prépondérants dans la région, les assistants maternels en proposent 72 150, soit près de **65% de l'ensemble des places offertes (56% au niveau national).**

L'objectif est d'apporter une réponse à près de 165 000 enfants de moins de 3 ans qui ont besoin d'un mode d'accueil. La Nouvelle-Aquitaine, avec **67 places offertes pour 100 enfants**, se situe parmi les régions ayant la meilleure couverture des besoins (moins de 61 places pour 100 enfants en France métropolitaine).

Enfants couverts par la prestation PreParE

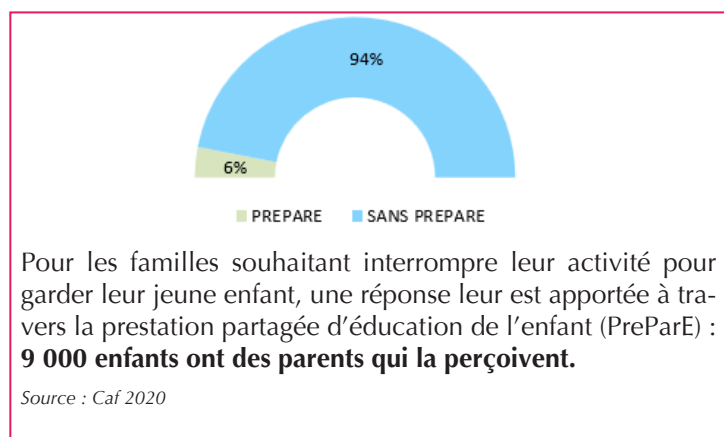

Enfance et parentalité

Soutenir la fonction parentale et faciliter les relations parents-enfants



Part des allocataires percevant les prestations

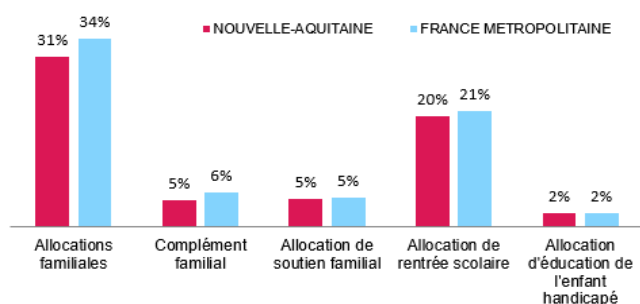

Source : Caf 2020

La Caf contribue aux charges de la famille par le versement de prestations destinées à l'entretien des enfants :

> **31% des allocataires bénéficient des allocations familiales**, versées à partir du deuxième enfant, et 5% obtiennent un complément familial,

> **20% reçoivent une aide visant à assumer le coût de la rentrée scolaire** pour les enfants,
> **5% perçoivent l'allocation** destinée à élever un enfant privé de l'aide de l'un ou de ses deux parents,
> **2% sont soutenus dans l'éducation et les soins à apporter à un enfant handicapé.**

La Caf témoigne également d'un engagement important de soutien à la parentalité. Cette démarche se concrétise par l'organisation d'actions permettant aux parents d'élaborer leurs repères éducatifs et de soutenir leurs initiatives.

> POUR ALLER PLUS LOIN...

<http://data.caf.fr/dataset/taux-de-couverture-global>

Logement et cadre de vie

Soutenir les familles dans leurs relations avec l'environnement



Bénéficiaires d'une aide au logement selon la structure du parc

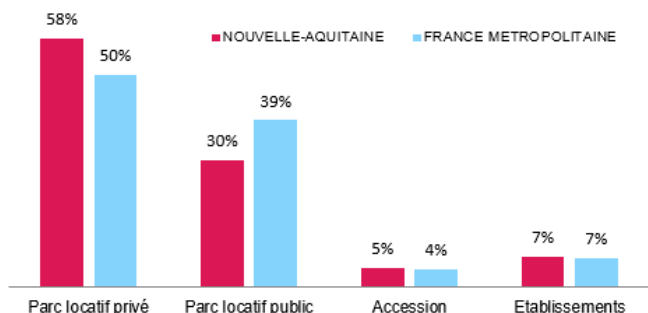

Source : Caf 2020

Au mois de décembre 2020, **560 500 foyers néo-aquitains reçoivent une aide au logement** de la part de leur Caf. Cela représente une population de **1 010 400 personnes, soit 17% de la population totale** de la région. La Nouvelle-Aquitaine se caractérise par une forte proportion d'aides au logement pour des locataires du parc privé (58% contre 50% au niveau national).

Allocataires consacrant au moins 40 % de leurs revenus au paiement du loyer et des charges

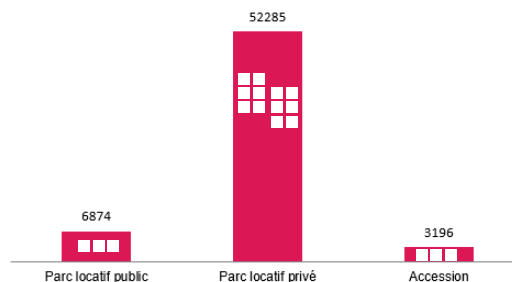

Source : Caf 2020

Après perception des aides au logement, **62 300 foyers consacrent plus de 40% de leurs revenus au paiement du loyer et des charges**. Le type de parc du logement se révèle un facteur essentiel. En Nouvelle-Aquitaine, 16% des locataires du parc privé dépensent ainsi plus de 40% de leurs revenus pour se loger ; contre 4% des locataires du parc public.

Solidarité et insertion

Créer les conditions favorables à l'autonomie, à l'insertion et au retour à l'emploi



La lutte contre les exclusions est un domaine dans lequel la branche famille est partie prenante de façon constante, cette mission se traduit par :

- > le versement du **Revenu de solidarité active (Rsa)** à **151 500 foyers** sur le territoire de la Nouvelle-Aquitaine.
- > **417 800 allocataires bénéficiaires de la Prime d'activité**, qui soutient le pouvoir d'achat des travailleurs modestes, tout en visant le maintien dans l'emploi.

Egalement incitative à la reprise d'une activité, la Prime d'activité est cumulée au Rsa pour 38 750 foyers en 2020.

> **115 500 personnes en situation de handicap** et ayant des ressources faibles ou nulles sont **bénéficiaires de l'Allocation aux adultes handicapés (Aah)**. 58,5% d'entre elles perçoivent l'Aah à taux plein.

Profil des bénéficiaires du revenu de solidarité active

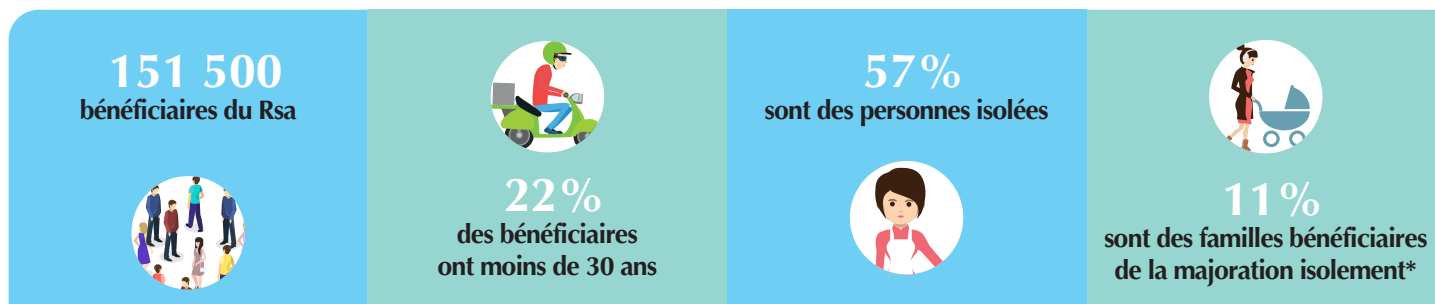

* Une personne isolée peut voir son montant forfaitaire majoré suite à l'un des événements suivants : déclaration de grossesse, naissance d'un enfant, prise en charge d'un enfant, séparation, veuvage.

> **POUR ALLER PLUS LOIN...**

<http://data.caf.fr/dataset/taux-d-effort-net-median-logement-des-foyers-allocataire-percevant-une-aide-au-logement>



CRISE SANITAIRE

Évolution des bénéficiaires du Rsa dans les Caf de Nouvelle-Aquitaine

Dans le contexte actuel de crise sanitaire, les évolutions du nombre de bénéficiaires de minima sociaux se révèlent être très contrastées, depuis mars 2020. Les Caf de Nouvelle-Aquitaine souhaitent, à travers ce zoom, éclairer les effets de la crise sur l'évolution des effectifs des bénéficiaires du Rsa, en s'appuyant sur des données mensuelles objectives, entre les mois de décembre 2018 et de mars 2021.

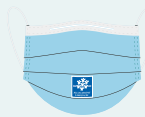

LA CRISE SANITAIRE A PESÉ SUR LA CROISSANCE DES EFFECTIFS DU RSA

Le nombre de bénéficiaires du RSA a augmenté de 6,8% entre décembre 2019 et décembre 2020 (contre 0,6% entre décembre 2018 et décembre 2019), soit 9 650 bénéficiaires supplémentaires. La hausse est significative dès le mois de mars 2020 (début du premier confinement). Un pic a été atteint en novembre 2020, avec 152 400 bénéficiaires.

Cette augmentation en 2020 est due à l'effet combiné d'une forte hausse des entrées¹ (+10,4% en moyenne sur les mois de 2020 par rapport à la moyenne des mois de 2019) et d'une baisse relative des sorties² (-0,3%), expliquée en partie par les mesures institutionnelles de maintien de droit mises en place dans le cadre de la crise sanitaire.



LES JEUNES ET LES PERSONNES ISOLÉES PARTICULIÈREMENT CONCERNÉS

Entre décembre 2019 et décembre 2020, l'augmentation concerne toutes les classes d'âge et toutes les situations familiales, mais elle s'avère plus forte pour les 30-39 ans (+8%) et les personnes isolées (+10%). L'augmentation du nombre des bénéficiaires du RSA est également importante pour les plus précaires (hausse de 8% du nombre de foyers à bas revenus bénéficiaires du RSA).

1 Les entrées sur un mois m correspondent aux allocataires sans droit payable le mois précédent (suspensions comprises) et avec un droit payable sur le mois m.

2 Les sorties sur un mois m correspondent aux allocataires avec un droit payable le mois précédent et pas de droit payable sur le mois m (suspensions comprises).

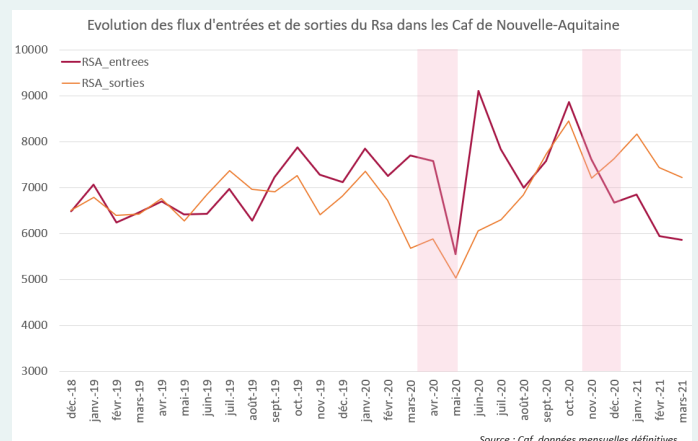
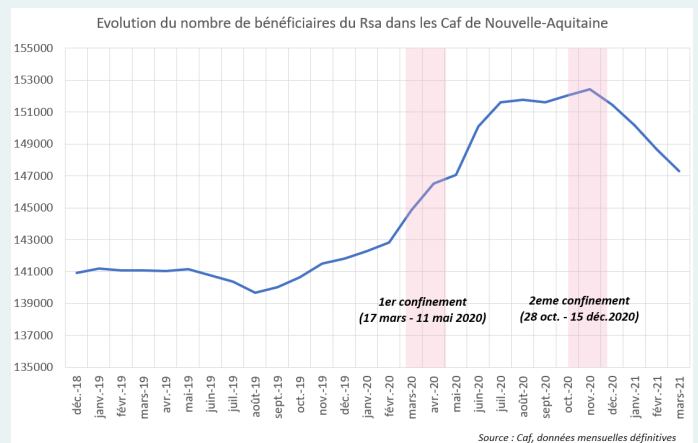

Au premier trimestre 2021 : une tendance inversée se dessine, avec une diminution du nombre de bénéficiaires du RSA.