

Portrait social

Caf de l'Hérault



Dans l'Hérault, **619 700 habitants** sont couverts par au moins une prestation légale versée par la Caf, soit **51%** de la population totale. Sur le territoire, ce taux varie de 24% à 54% selon les communautés de communes.

Le département se caractérise par une proportion plus importante de personnes isolées sans enfant (54% dans l'Hérault, 46% au niveau national).

25 700 étudiants bénéficient d'une aide, soit 9% de l'ensemble des allocataires (5% au niveau national).

Les aides versées par la Caf visent à soutenir le niveau de vie des familles et à la réduction des inégalités de revenu. 16% des allocataires ont la totalité de leurs ressources financières composées de prestations légales (15% au niveau national).

106 700 foyers allocataires vivent sous le seuil de bas revenus avec un niveau de vie inférieur à 1 307 euros. **Dans ces foyers précaires, vivent 95 000 enfants.**

Nombre d'allocataires et taux de couverture de la population par la Caf.

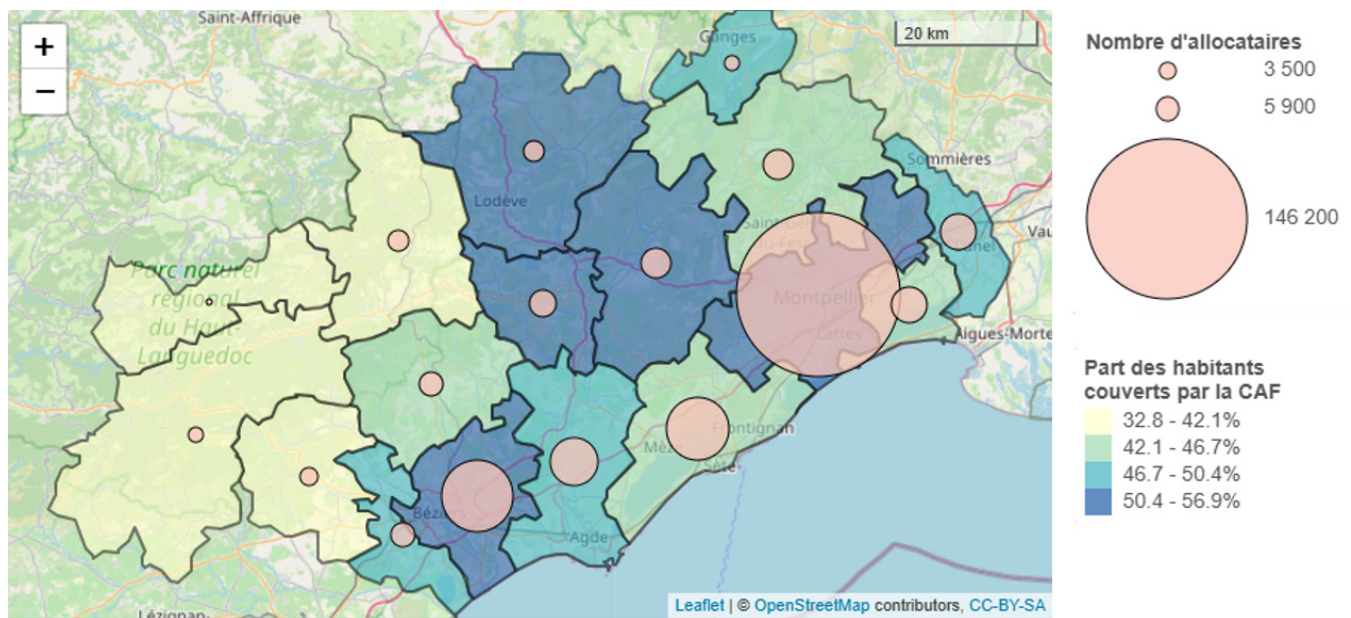

Sources : Caf 30/06/2024 donc sans les allocataires ne percevant que l'allocation de rentrée scolaire. Insee RP 01/01/2022

POUR ALLER PLUS LOIN
https://data.caf.fr/explore/dataset/s_ben_com_f/table/



Petite enfance

Aider les familles à concilier vie professionnelle, vie familiale et vie sociale.

Taux de couverture de l'accueil du jeune enfant en 2022

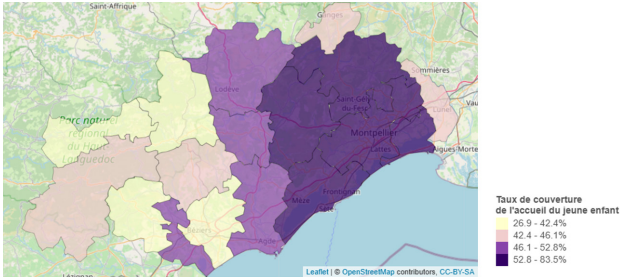

Sources : Éducation nationale (Depp), Insee (Rp), Cnaf, Acoess, Drees, Msa 2022 © IGN © Geofla 2.0.2022

La Caf de l'Hérault soutient l'offre d'accueil des jeunes enfants en finançant des équipements et en versant des prestations individuelles aux familles.

En 2022, 20 300 places sont disponibles pour les familles. L'Hérault, avec 53 places offertes pour 100 enfants, se classe en dessous de la moyenne nationale (60 places). Sur le département, les assistants maternels proposent 9 600 places, soit 47% de l'ensemble des places offertes (52% au niveau national).

Enfants couverts par la prestation

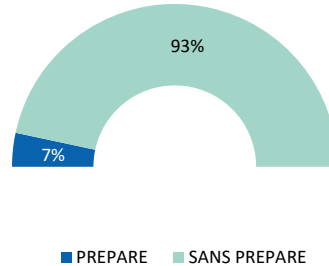

Source : Caf 2024

Pour les familles souhaitant interrompre leur activité pour garder leur jeune enfant, une réponse leur est apportée à travers la prestation partagée d'éducation de l'enfant (PrePare) : 2 200 enfants ont des parents qui la perçoivent, soit 7%.



Enfance et parentalité

Soutenir la fonction parentale et faciliter les relations parents-enfants.

Proportion d'allocataires concernés par ces prestations

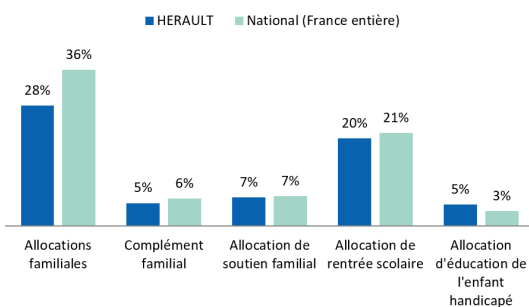

Source : Caf 2024

- 28% des allocataires bénéficient des allocations familiales, versées à partir du deuxième enfant, et 5% obtiennent un complément familial,
- 20% reçoivent une aide visant à assumer le coût de la rentrée scolaire pour les enfants,
- 7% perçoivent l'allocation destinée à élever un enfant privé de l'aide de l'un ou de ses deux parents,
- 5% sont soutenus dans l'éducation et les soins à apporter à un enfant handicapé

Les structures financées en 2024

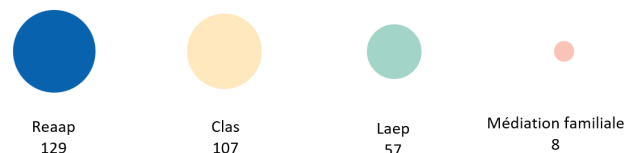

Source : Caf 2024

La Caf témoigne également d'un engagement important de soutien à la parentalité. Cette démarche se concrétise par l'organisation d'actions permettant aux parents d'élaborer leurs repères éducatifs et de soutenir leurs initiatives.

Reaap : Réseau d'écoute, d'appui et d'accompagnement des parents

Laep : Lieux d'accueil enfants-parents

Clas : contrats locaux d'accompagnement à la scolarité

POUR ALLER PLUS LOIN

https://data.caf.fr/explore/dataset/txcouv_pe_nat/table/?disjunctive.annee

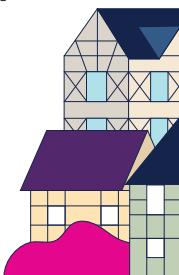



Logement et cadre de vie

Soutenir les familles dans leurs relations avec l'environnement.

Bénéficiaires d'une aide au logement selon la structure du parc

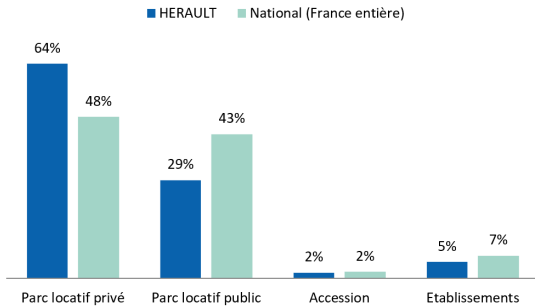

Source : Caf 2024

Au mois de juin 2024, 145 000 héraultais reçoivent une aide au logement de la part de la Caf. Cela représente une population de 259 600 personnes, soit 21% de la population totale du département. L'Hérault de caractérise par une plus forte proportion d'aide au logement dans le parc locatif privé qu'au niveau national (64% pour l'Hérault contre 48% pour le national).

Montant moyen d'aide au logement selon la structure du parc

	Hérault	National
parc Locatif Privé	234 €	238 €
parc Locatif Public	225 €	220 €
Accédants	195 €	183 €
Établissement	202 €	211 €

Source : Caf 2024

Sur le parc locatif privé et les établissements, les montants moyens de l'aide au logement sont inférieurs dans l'Hérault par rapport à la moyenne nationale, avec des écarts de -5 € à -10 €. Sur le parc locatif public et les accédants, les montants moyens de l'aide au logement sont supérieurs dans l'Hérault à la moyenne nationale, avec des écarts de +5 € à +13 €.



Solidarité et insertion

Créer les conditions favorables à l'autonomie, à l'insertion et au retour à l'emploi.

La lutte contre les exclusions est un domaine dans lequel la branche famille est partie prenante de façon constante, cette mission se traduit par :

- le versement du Revenu de Solidarité Active (Rsa) à 40 600 foyers sur le territoire héraultais,
- 98 300 allocataires héraultais bénéficiaires de la Prime d'Activité, qui soutient le pouvoir d'achat des travailleurs modestes, tout en visant le maintien dans l'emploi, soit 34% des foyers allocataires héraultais (33% au niveau national)

Egalement incitative à la reprise d'une activité, la Prime d'Activité est cumulée au Rsa pour 9 200 foyers en 2024. 30 200 personnes souffrant d'un handicap et ayant des ressources faibles ou nulles bénéficiaires de l'Allocation aux adultes handicapés (Aah). 64% d'entre elles perçoivent l'Aah à taux plein (59% au niveau national).

Profil des bénéficiaires du revenu de solidarité active

40 600
BÉNÉFICIAIRES
DU RSA

20%
DES BÉNÉFICIAIRES
ONT MOINS DE 30 ANS

58%
SONT DES PERSONNES
ISOLÉES

10 %
SONT DES FAMILLES
BÉNÉFICIAIRES DE LA
MAJORATION ISOLEMENT*

* Une personne isolée peut voir son montant forfaitaire majoré suite à l'un des événements suivants : déclaration de grossesse, naissance d'un enfant, prise en charge d'un enfant, séparation, veuvage.

POUR ALLER PLUS LOIN

https://data.caf.fr/explore/dataset/al_s_type_parcom_f/table/

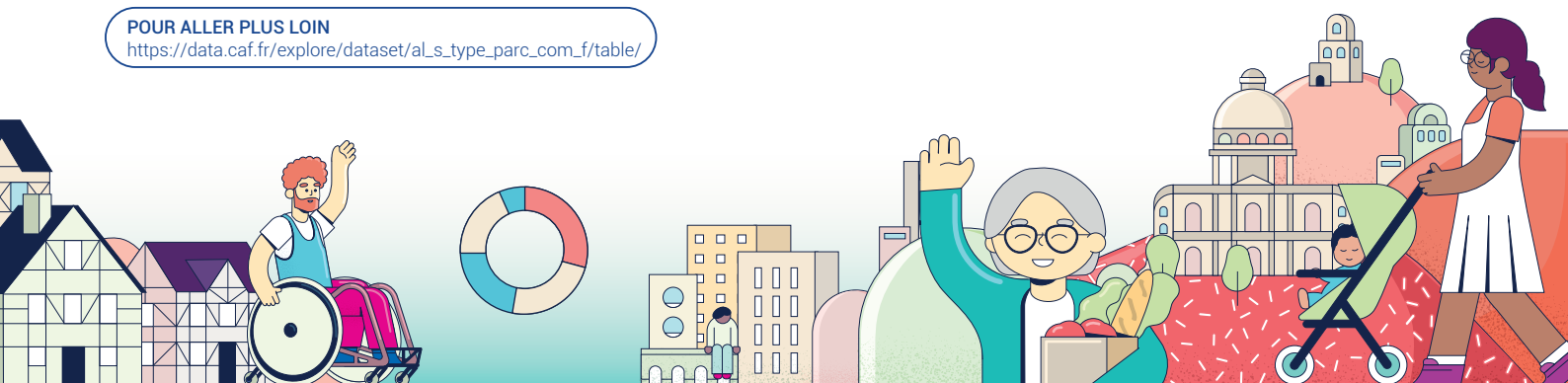

ZOOM | AVVC

Aide d'urgence pour les Victimes de Violences Conjugales

758 personnes ont perçu l'Aide d'urgence pour les Victimes de Violences Conjugales dans l'Hérault, entre décembre 2023 et novembre 2024. Elles ont été au nombre de 35 085 sur la France entière. 85% des bénéficiaires AVVC vivent en milieu urbain (76% au niveau national). Sur ces douze mois, le montant total versé pour cette aide dans le département a été de 702 449 € pour un montant par bénéficiaire de 927 € (890 € en moyenne nationale).

Une nouvelle aide existe, pour les victimes de violences conjugales, depuis le 1er décembre 2023. L'expression « violences conjugales » désigne l'ensemble des violences (physiques, psychologiques ou économiques) commises au sein du couple par le conjoint, le concubin ou le partenaire pacsé, y compris lorsqu'ils ne cohabitent pas. Cette aide est versée même si la victime n'est plus en couple avec l'auteur présumé. En revanche, les violences intrafamiliales non conjugales n'entrent pas dans le périmètre de l'AVVC. La violence doit être attestée par la présentation d'un dépôt de plainte, d'un signalement adressé au procureur de la République ou d'une ordonnance de protection délivrée par le Juge aux affaires familiales. Cette aide ne peut être versée qu'une fois par période de 12 mois pour un même auteur des faits, ainsi au bout d'un an, la victime peut demander à nouveau l'aide. Le montant de la prestation dépend de la présence et du nombre d'enfants à charge et de la situation financière du bénéficiaire. Plus le revenu de la personne est élevé plus le montant de l'AVVC est minoré.

Âge des bénéficiaires et composition familiale

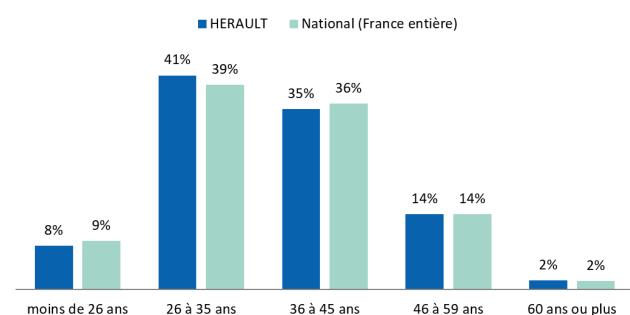

Source : Allstat FRIC et FR6 pour la période de décembre 2023 à novembre 2024

- 41% des bénéficiaires héraultais ont **entre 26 et 35 ans**
- **35% entre 36 et 45 ans**
- **27%** des bénéficiaires n'ont **pas d'enfant**. La part des familles avec un enfant (28%) est plus importante dans l'Hérault qu'au niveau national (26%), et identique pour les familles de deux enfants et plus (44%)
- **23%** des bénéficiaires ont au moins un enfant de moins de 3 ans (23% au niveau national)

Activité des bénéficiaires

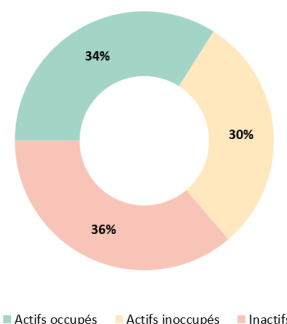

Source : Allstat FRIC et FR6 pour la période de décembre 2023 à novembre 2024

34% des allocataires de l'AVVC sont actifs avec un emploi. C'est plus que ce que l'on observe au niveau de la moyenne de la France entière (45%).

Précarité et Minima sociaux

	Part des bénéficiaires AVVC percevant le Rsa ou l'Aah	Part des bénéficiaires AVVC percevant la Ppa	Part des bénéficiaires AVVC sous le seuil de bas revenus
Hérault	44 %	29 %	66 %
France	37 %	35 %	57 %

Source : Allstat FRIC et FR6 pour la période de décembre 2023 à novembre 2024

- **44%** perçoivent le Rsa ou l'Aah, soit une proportion plus importante que le niveau national (37%),
- **29%** sont bénéficiaires de la Prime d'activité (35% au niveau national),
- **66%** vivent sous le seuil de bas revenus (57% au niveau national)