

# PORTRAIT SOCIAL

Décembre 2022

## Caf de l'Eure

**49.4%**  
de la population  
couverte

**112 704**  
allocataires

**D**ans l'Eure, 296 511 habitants sont couverts par au moins une prestation légale versée par la Caf, soit 49 % de la population totale, comme au niveau national (50% en 2020 et en 2018). Sur le territoire, ce taux varie de 44 % à 54 % selon les communautés de communes. Le département se caractérise par une proportion plus importante de familles couples avec enfants (41% contre 34% au niveau de la Normandie et de la France Métropolitaine).

1 183 étudiants bénéficient d'une aide, soit seulement 1 % de l'ensemble des allocataires (6 % au niveau national). Les aides versées par la Caf visent à soutenir le niveau de vie des familles et à réduire les inégalités de revenus. 13 % des allocataires ont la totalité de leurs ressources financières composées de prestations légales (15% au niveau national). **35 061 foyers allocataires vivent sous le seuil de bas revenus** avec un niveau de vie inférieur à 1 135 €. Ils représentent 31% des allocataires dans l'Eure, 31% en Normandie et 32 % au niveau de la France Métropolitaine. **Dans ces foyers précaires vivent 36 967 enfants.**

### Nombre d'allocataires et taux de couverture de la population par la Caf par EPCI

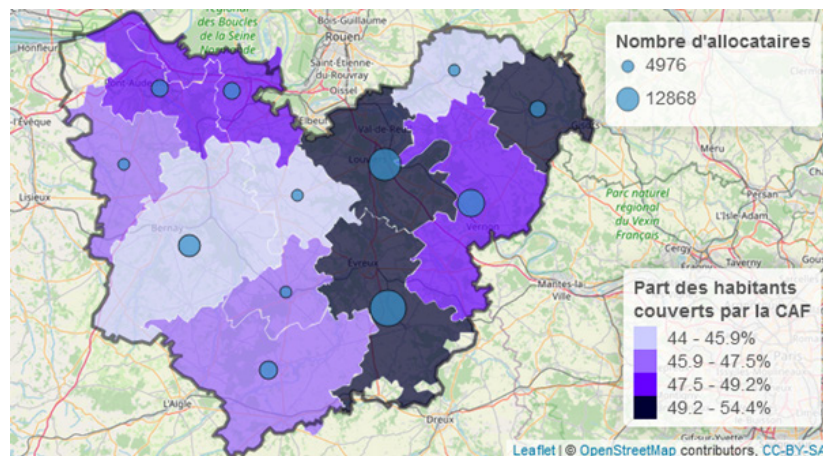

Sources : Caf 31/12/2021 et Insee RP 01/01/2018 © IGN Geofla®2.0 2018

➤ **POUR ALLER PLUS LOIN...**  
<http://data.caf.fr/dataset/population-des-foyers-allocataires-par-commune>



Petite enfance



Enfance  
et parentalité



Logement  
et cadre de vie



Solidarité  
et insertion



Zoom sur l'enquête  
de satisfaction  
allocataires

# Petite enfance

Aider les familles à concilier vie professionnelle, vie familiale et vie sociale



## Taux de couverture de l'accueil du jeune enfant

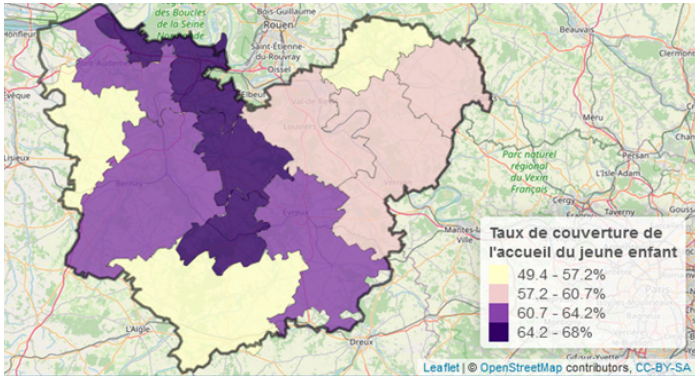

Sources : Education nationale (Depp), Insee (Rp), Cnaf, Acoess Drees, Msa 2019 © IGN © Geofla 2.0.2017

En 2020, la Caf de l'Eure soutient l'offre d'accueil des jeunes enfants en finançant des équipements et en versant des prestations individuelles aux familles. **11 454 places sont disponibles pour les familles.** Prépondérants sur le département, les assistants maternels en proposent 8 631, soit **75 % de l'ensemble des places offertes** (55 % au niveau national).

➤ **POUR ALLER PLUS LOIN...**  
<http://data.caf.fr/dataset/taux-de-couverture-global>

L'objectif est d'apporter une réponse à près de 19 000 enfants de moins de 3 ans qui ont besoin d'un mode d'accueil. **L'Eure, avec 61 places offertes pour 100 enfants**, se classe dans la moyenne de l'ensemble des départements avec un taux légèrement supérieur à celui de la France Métropolitaine 60 %.

## Enfants couverts par la prestation PreParE

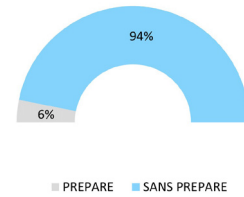

Source : Caf 2021

Pour les familles souhaitant interrompre leur activité pour garder leur jeune enfant, une réponse leur est apportée à travers la prestation partagée d'éducation de l'enfant (PreParE) : **1 120 enfants ont des parents qui la perçoivent soit 6%** des enfants allocataires (même valeur au niveau régional et national).

# Enfance et parentalité

Soutenir la fonction parentale et faciliter les relations parents-enfants



## Répartition des prestations

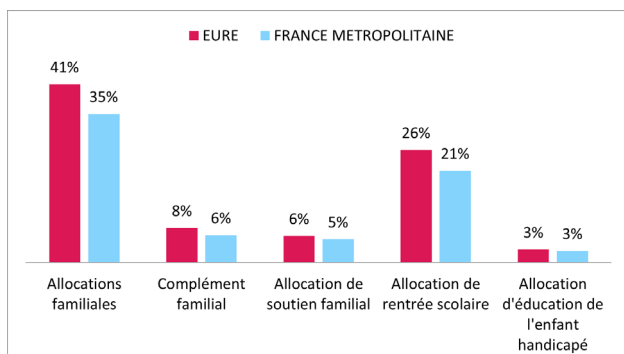

Source : Caf 2021

La Caf contribue aux charges de la famille par le versement de prestations destinées à l'entretien des enfants :

- **41 %** des allocataires bénéficient des allocations familiales, versées à partir du deuxième enfant, et 8 % perçoivent un complément familial,
- **26 %** reçoivent une aide visant à assumer le coût de la rentrée scolaire pour les enfants,

- **6 %** perçoivent l'allocation destinée à élever un enfant privé de l'aide de l'un ou de ses deux parents,
- **3 %** sont soutenus dans l'éducation et les soins à apporter à un enfant handicapé.

## Les établissements et actions financés en 2021



Source : Caf 2021

La Caf témoigne également d'un engagement important de soutien à la parentalité. Cette démarche se concrétise par l'organisation d'actions dans des lieux financés par la Caf permettant aux parents d'élaborer leurs repères éducatifs, et de soutenir leurs initiatives.

Un exemple d'action : le site [www.parents-atout-eure.org](http://www.parents-atout-eure.org)

Reaap : Réseau d'écoute, d'appui et d'accompagnement des parents  
Laep : Lieux d'accueil enfants-parents  
Clas : contrats locaux d'accompagnement à la scolarité

# Logement et cadre de vie

## Soutenir les familles dans leurs relations avec l'environnement



### Bénéficiaires d'une aide au logement selon la structure du parc

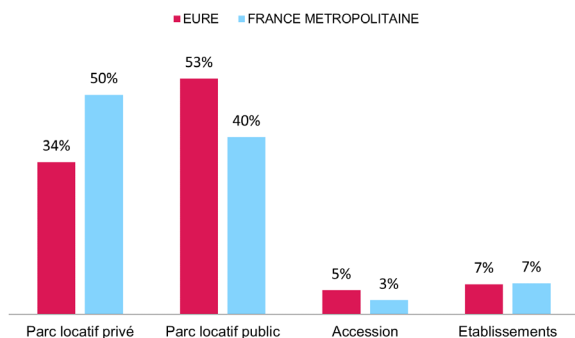

Source : Caf 2021

Au mois de décembre 2021, **39 694 foyers** reçoivent une aide au logement de la part de la Caf. Cela représente une population couverte de **89 165 personnes, soit 15 % de la population** totale du département. L'Eure se caractérise par une plus forte proportion d'aide au logement dans le parc locatif public (53 % dans l'Eure et 40 % au niveau national) et par conséquent plus faible dans le parc locatif privé (34 % dans l'Eure et 50 % au niveau national).

### Allocataires consacrant au moins 40 % de leurs revenus au paiement du loyer et des charges

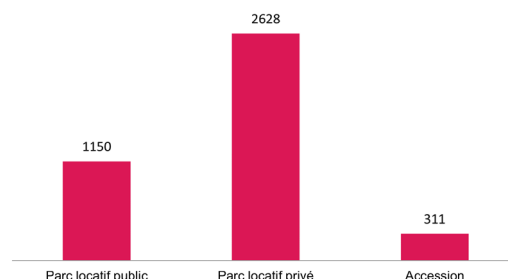

Source : Caf 2021

Après perception des aides au logement, un peu plus de **4 000 foyers consacrent plus de 40 % de leurs revenus au paiement du loyer et des charges**. Ils représentent 10% des allocataires bénéficiaires d'une aide au logement (11% en Normandie et 14% au niveau de la France Métropolitaine). Le type de parc se révèle un facteur essentiel : un peu plus de 2 600 sont situés dans le parc locatif privé, majoritaire en nombre de logements et présentant des loyers plus élevés. Dans l'Eure, 19 % des allocataires résidant dans le parc privé dépensent plus de 40 % de leurs revenus pour se loger contre 5 % dans le parc social.

## Solidarité et insertion

### Créer les conditions favorables à l'autonomie, à l'insertion et au retour à l'emploi



La lutte contre les exclusions est un domaine dans lequel la branche famille est partie prenante de façon constante, cette mission se traduit par :

- Le versement du Revenu de solidarité active (Rsa) à **13 677 foyers** sur le territoire eurois. Ils sont 7% de plus qu'en 2019 et ils représentent 12% par rapport au nombre total d'allocataires (même pourcentage au niveau régional et 13% au niveau national).

- **37 739 allocataires** bénéficiaires de la prime d'activité, qui soutient le pouvoir d'achat des travailleurs modestes, tout en visant le maintien dans l'emploi.

Également incitative à la reprise d'une activité, la prime d'activité est cumulée au Rsa pour 3 288 foyers en 2021.

- **13 552 personnes** souffrant d'un handicap et ayant des ressources faibles ou nulles sont bénéficiaires de l'allocation aux adultes handicapés (Aah). 57 % d'entre elles perçoivent l'Aah à taux plein c'est-à-dire qu'elles n'ont pas d'autres revenus (59% au niveau national).

### Profil des bénéficiaires de la prime d'activité

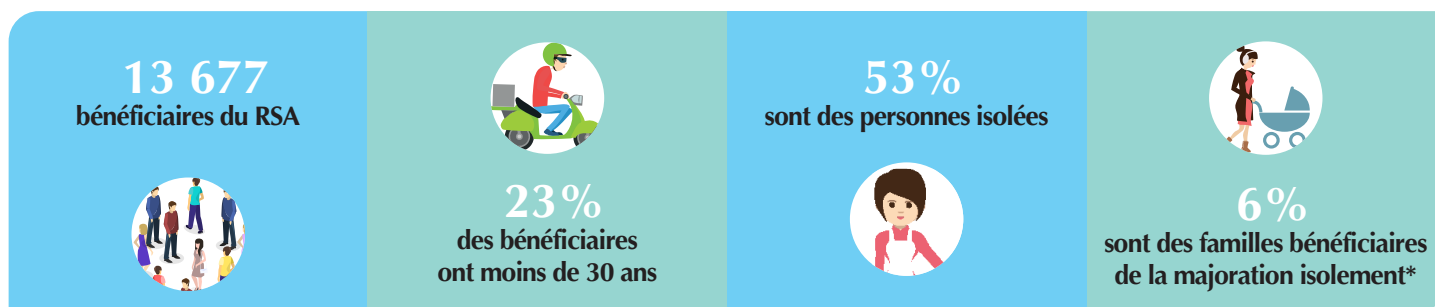

\* Une personne isolée peut voir son montant forfaitaire majoré suite à l'un des événements suivants : déclaration de grossesse, naissance d'un enfant, prise en charge d'un enfant, séparation, veuvage.

➤ POUR ALLER PLUS LOIN...

<http://data.caf.fr/dataset/taux-d-effort-net-median-logement-des-foyers-allocataire-percevant-une-aide-au-logement>



# L'évolution du nombre d'allocataires par type de prestations - Caf de l'Eure

La Caf gère le bénéfice de 13 prestations légales sur le champ de la famille et de la solidarité. Le nombre de bénéficiaires des principales d'entre-elles a évolué au cours des cinq dernières années, ce zoom donne quelques facteurs d'explication de ces évolutions.

Toutes les données sont extraites des Bases Communales Allocataires de la Caf aux 31 décembre des années 2017 à 2021. Elles portent sur les allocataires ayant un droit versable au titre de ces mois de décembre.

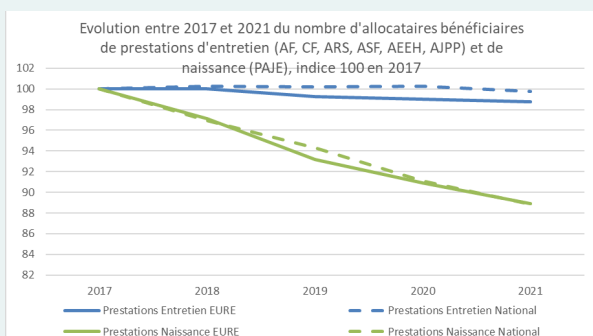

## NAISSANCE ET PARENTALITÉ

La baisse tendancielle des prestations « d'accueil du jeune enfant » (Paje) s'explique à la fois par une baisse de la natalité sur la période 2017-2020 et par une baisse du recours au congé parental depuis la mise en place de la PreParE en 2015, qui visait à équilibrer son recours entre les deux parents.

## LOGEMENT

Au niveau national comme au niveau local, le nombre de bénéficiaires des aides au logement baisse en 2021 du fait de la réforme qui prend en compte des ressources plus récentes pour déterminer le droit et actualise trimestriellement la situation du foyer allocataire. La tendance haussière de ressources dans le temps explique en grande partie cette baisse. De plus, la réforme conduit à réviser plus fréquemment le statut de bénéficiaire en cas de hausse des revenus.

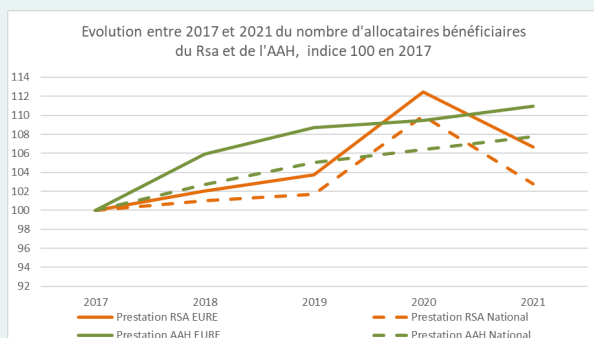
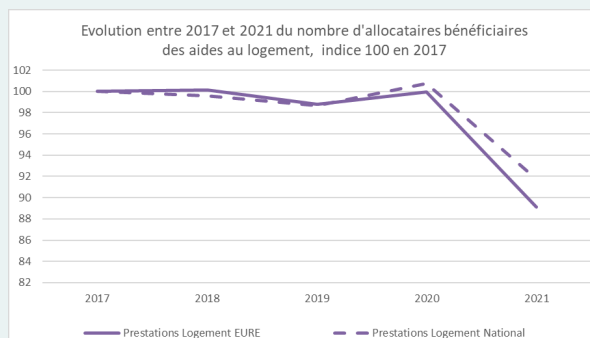

## PRIME D'ACTIVITÉ

Le nombre de bénéficiaires de la prime d'activité a fortement augmenté en 2019 du fait d'une hausse des montants versés et du plafond de revenu permettant d'en bénéficier. Cette évolution fait suite au mouvement des « gilets jaunes ». La forte médiatisation de cette réforme a favorisé une hausse du taux de recours à la prime d'activité dès la fin d'année 2018.

## SOLIDARITÉ

Les évolutions du nombre de bénéficiaires du Rsa sont marquées par la crise sanitaire de 2020. Le nombre de sorties du dispositif en cours d'année a été exceptionnellement faible, en lien avec une situation économique dégradée et avec la mise en place de mesures exceptionnelles de maintien dans le dispositif. L'année 2021 montre un retour au niveau antérieur à la crise. Le nombre de bénéficiaires de l'Aah augmente tendanciellement. Cette hausse est portée exclusivement par les bénéficiaires présentant un taux d'incapacité inférieur à 80 %.

