mars

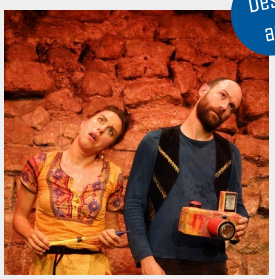

Dès 1 an

Spectacle de musique

PIERROT AU ZOO

Mercredi 8 mars_15h [35min]
Conservatoire d'Hérouville
3€/adulte - 1,5€/enfant

Ca y est ! Pierrot a 3 ans ! Il a soufflé les 3 bougies de son gros gâteau d'anniversaire ! Papa et Maman lui ont offert un bel appareil photo ! En couleur ! Et zou ! En avant ! Pierrot va au zoo photographier les animaux.... Une farandole de notes et de musique pour un spectacle vivant et coloré !

Danse /escalade

CORPS EXTRÊMES

Mercredi 15 mars_20h [1h]
Théâtre de Caen
3€/adulte - 1,5€/enfant

Dès 10 ans

Prendre de la hauteur, planer, s'envoler et échapper à la gravité, à mi-chemin entre danse et nouveau cirque. Corps extrêmes réunit acrobates, funanbules, grimpeurs et voltigeurs professionnels, rompus à ces pratiques aériennes et à leurs défis. Sur la scène équipée de filins et d'un mur d'escalade haut de sept mètres, doublé d'une installation vidéographique saisissante, ils développent ensemble un langage inédit, jouent avec l'équilibre, l'apesanteur. Et nous donnent envie de nous envoler !

Avril

Dès 6 ans

Théâtre /objets sonores

DEPUIS QUE JE SUIS NÉ

Mercredi 12 avril_15h [45min]
Théâtre d'Hérouville
3€/adulte - 1,5€/enfant

Il s'appelle Sami, il a six ans et il a décidé d'écrire ses mémoires comme sa grand-mère. Pourquoi ne ferait-il pas la même chose, même s'il n'a que 6 ans et vient juste d'apprendre à lire et écrire ? C'est ainsi que le petit garçon se lance dans ce projet de grande ambition : se livrer au récit des événements marquants de sa propre existence. De sa naissance à ses premiers babillages, de l'épopée de la crèche à l'entrée en maternelle, des premiers apprentissages à la découverte de la notion nébuleuse de « travail ».

mai

Théâtre /musique

LE COEUR AU BORD DES LÈVRES

Mercredi 3 mail 20h [1h15]
Théâtre d'Hérouville
3€/adulte - 1,5€/enfant

Ados Adultes

Octobre / Novembre

Concert RAP

BIG FLO et OLI

Jeudi 6 octobre_20h [1h30]
BBC-Hérouville St Clair
4€/adulte - 2€/ados

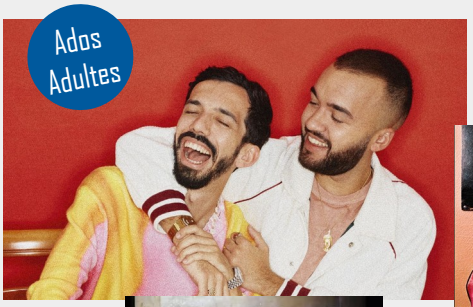

Ados Adultes

Opéra

TREEMESNISHA

Vendredi 14 oct_20h [2h00]
Théâtre de Caen
3€/adulte - 1,5€/enfant

L'égalité entre les peuples par le métissage des cultures, c'est ce message que martèle l'héroïne, Treemonisha, aux siens, d'anciens esclaves affranchis tombés à la merci de sorciers qui les abusent et les terrorisent.
Ces artistes issus des townships, sont à la fois comédiens, chanteurs, danseurs, musiciens... Ils mixent ainsi marimbas, jazz, sons réels, chants traditionnels sud-africains.

11 ans

14 ans

Duo clownesque

ON A TOUS QUELQUE CHOSE EN NOUS

Mardi 15 novembre_20h30 [1h30]
La Renaissance - Mondeville
3€/adulte - 1,5€/enfant

Quand un duo clownesque emprunte les mots de Johnny, cela réveille « notre désir fou de vivre une autre vie » !
Que l'on encense la star iconique ou non, le chanteur qui a fait traverser l'Atlantique à Tennessee Williams reste un marqueur temporel incontournable.

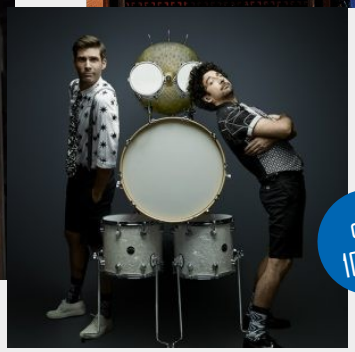

dès 10 ans

Percussions

THE FILLS MONKEYS

Vendredi 25 nov_20h [1h]
Théâtre d'Hérouville
3€/adulte – 1,5€/enfant

Les Fills Monkey mixent énergie, humour, facéties et poésie, pour nous transporter, petits et grands, dans un monde suspendu entre ciel et terre, entre passé acoustique et futur numérique.
Prenez place, respirez... on y est !

novembre

Théâtre
LE MERITE
Mercredi 29 nov_20h
(durée 1h30)
Théâtre des Cordes
3€/adulte – 1,5€/enfant

L'école nous transforme, ne faut-il pas la transformer à son tour ?
À travers les échanges entre un élève de 5e issu d'un milieu social défavorisé et sa jeune professeure, on entrevoit comment l'institution scolaire a contribué à forger la vie d'adulte de ce jeune homme et dans quelle mesure ce même système éducatif a influencé la carrière de la jeune femme.

janvier

Théâtre burlesque
QUATRE FOIS RIEN
Mercredi 11 jan_19h30 (1h)
Le Sablier - Ifs
3€/adulte - 1,5€/enfant

De l'humour, du burlesque, des chansons et beaucoup d'autodérision, avec cette dernière création. Quatre fois rien ce n'est certes pas grand-chose mais c'est déjà ça. Un rien de facétie multiplié par quatre fantaisistes, cela donne forcément quelque chose, mais quoi ? Des pitreries ! Les Joe Sature se plient en quatre pour provoquer ce qui porte à rire, de tout, de rien, mais toujours au service du grand n'importe quoi, et ce n'est pas rien ! Préparez vos zygomatiques !

décembre

Théâtre
VANISH
Mardi 13 déc_20h (1h40)
Théâtre des Cordes
3€/adulte - 1,5€/enfant

À l'approche de la quarantaine, Rodolphe, marin, décide de s'embarquer en solitaire pour tirer un trait sur tout ce qui remplissait son existence. Après quelques jours de navigation, la mer se déchaîne. Commence alors la traversée d'un monde parallèle peuplé d'hallucinations... La pièce est inspirée des grands récits maritimes et des contes et légendes de Bretagne.

Danse
JUNGLE BOOK Reimagined
Vendredi 16 déc_20h (2h10)
Théâtre de Caen
3€/adulte - 1,5€/enfant

Sauvée par les baleines, recueillie par des animaux, Mowgli, jeune réfugiée, réapprend à écouter la nature, tant mise à mal par l'Homme et ente de les réconcilier. L'avenir de la planète et de tous est là, dans ce dialogue à réinventer. Sur scène, dix interprètes virtuoses croisent des animaux virtuels. Un mix entre danse, nouvelles technologies et engagement écologiste.

Théâtre
LES FOURBERIES DE SCAPIN
Jeudi 29 déc_20h (1h30)
Théâtre de Caen
3€/adulte - 1,5€/enfant

Les facéties de Scapin ne pouvaient qu'inspirer cet amoureux du théâtre populaire, de la comédie et du rire.
Des stratagèmes, des farces, en veux-tu, en voilà ! Fabuleux manipulateur, Scapin tire les ficelles de son petit monde et se joue de tous. Une fable efficace et désopilante au rythme endiablé où le valet prend le pas sur le maître !
Omar Porras s'en empare avec fantaisie et ironie. Décors de cartoons, costumes bariolés, masques et postiches, mise en scène cocasse : il s'en donne à cœur joie. Sur scène, la bouillonnante troupe donne toute sa fantaisie, toute sa vivacité. Un moment de théâtre joyeux, à partager en famille pour les fêtes de fin d'année !

février

Théâtre
et musique
À POILS
Mercredi 1er fév_14h30 (40min)
Le Sablier - Ifs
3€/adulte - 1,5€/enfant

UNE ODE À LA TENDRESSE... POILUE !
Cette pièce est un malentendu, la rencontre entre les spectateurs et les acteurs ne semble pas avoir été prévue. L'espace est vide. Pas de gradin, pas de coussins. Seuls trois barbus tatoués et cloutés rangent, passent l'aspirateur, font rouler des caisses, ils semblent préparer un autre spectacle... Pour un tout autre public ! Les enfants sont invités à participer et c'est un chantier de construction qui se met en place. Lentement mais sûrement, nos trois individus vont faire preuve de douceur et l'espace autour de nous va se transformer en un grand cocon enveloppant et soyeux.

Théâtre
FALLAIT PAS LE DIRE
Dimanche 12 fév_17h (1h20)
Théâtre de Caen
3€/adulte

Qui peut dire quoi ? Quand ? A qui ? Et dans quelles circonstances ? Alors qu'il est des domaines où la parole se libère, il y a des choses qu'on ne peut plus dire. Des petits mots du quotidien aux questions existentielles en passant par les secrets de famille, Elle et Lui se disent et se contredisent.
Avec Évelyne Bouix et Pierre Arditi.