

du 13 avril 2026

PROGRAMME DES LOISIRS FAMILIAUX DE PROXIMITÉ

au 24 avril 2026

PROFITEZ DE VOS VACANCES !



Centre socio-culturel Caf de la Guérinière
2, boulevard de l'Espérance - 14000 CAEN
02 31 52 59 00

DU 13 AU 17 AVRIL

LUNDI 13

9 h - 12 h : **ATTENTION !** Inscriptions pour les **2 semaines**.

14 h : **Bowling**.

A partir de 6 ans.

Rendez-vous sur place.



JEUDI 16

9 h 30 - 12 h : **Marché aux poissons (Courseulles-sur-Mer) et plage.**

A partir de 6 ans.

Rendez-vous au Centre.

14 h - 17 h : **Atelier cuisine : Fish and chips.**



MARDI 14

10 h : **Baby gym avec la halte-garderie.**

De 2 à 5 ans.

13 h 30 - 16 h : **Motricité et jeux en famille.**

Pour toute la famille à partir de 2 ans.



VENREDI 17

9 h 30 - 12 h : **Foot en famille au Five.**

A partir de 6 ans.

Rendez-vous au Centre.

Cinéma Lux

15 h 15 : **Edmond et Lucy, la forêt c'est l'aventure (à partir de 3 ans).**

Rendez-vous au cinéma Lux.

MERCREDI 15

9 h - 17 h : **Zoo Cerza (sortie avec la halte-garderie).**

Prévoir pique-nique.

Pour toute la famille.

Rendez-vous au Centre.

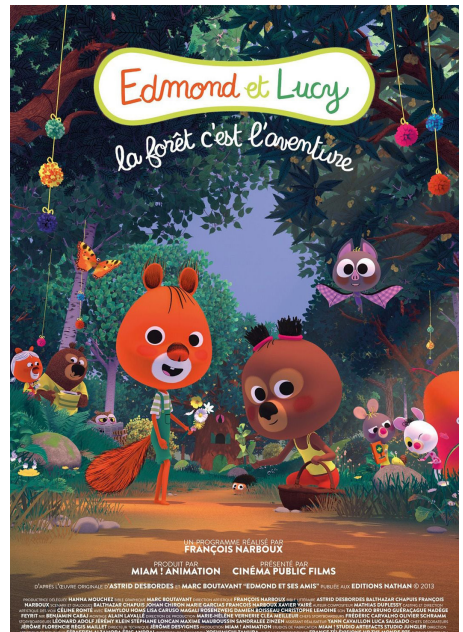

DU 20 AU 24 AVRIL

LUNDI 20

14 h - 17 h : Prison Island à Mondeville.

A partir de 10 ans.

[Rendez-vous sur place.](#)



MARDI 21

10 h - 12 h : Atelier créatif : peinture propre avec la halte-garderie.

De 2 à 5 ans.

14 h - 16 h 30 : Atelier créatif : semis et création d'un Monsieur Patate.

En famille.



MERCREDI 22

9 h 30 - 17 h : Sortie Journée Souterroscope et visite chocolaterie.

A partir de 6 ans.

Prévoir pique-nique.

[Rendez-vous au Centre.](#)



JEUDI 23

10 h - 12 h : Atelier cuisine : recette printanière.

A partir de 4 ans.

12 h - 13 h 30 : Repas partagé au Centre.

13 h 45 - 16 h 30 : Balade musicale au bois de Cormelles-le-Royal avec Patrick Martin.



VENREDI 24

9 h 30 - 12 h : Initiation au Roller-hockey à la halle aux granges.

A partir de 6 ans.

[Rendez-vous au Centre.](#)

Cinéma Lux

13 h 40 : Super Mario Galaxy (à partir de 7 ans).

[Rendez-vous au cinéma Lux.](#)



LES LOISIRS FAMILIAUX DE PROXIMITÉ

Modalités de participation.

- Chaque famille devra fournir une attestation Caf à l'inscription.
- Seul le parent ou le responsable légal inscrit ses enfants.
- Les activités dans le cadre des LFP sont à partager entre parents et enfants du début à la fin.
- Seuls les enfants ayant l'âge requis seront inscrits.
- Toute absence non justifiée à l'avance (en appelant au 02 31 52 59 00), et non le jour même (sauf maladie), sera pénalisée (non remboursement ou non inscription à l'activité suivante).
- Une liste d'attente sera prévue en cas de désistement.
- Les activités sont prioritaires pour les familles (parents et grands parents) habitant le quartier ou fréquentant le Centre à l'année. Les familles des autres quartiers où un Centre socio-culturel est présent ne seront pas prioritaires.

Tarif :

Quotient Familial (0 - 649 €).

Grande sortie à la journée :

Adulte : 4 € - Enfant : 2 €.

Sortie de proximité :

Adulte : 3 € - Enfant : 1,50 €.

Cinéma :

Adulte : 1,50 € - Enfant : 1,50 €.

Quotient Familial (> 649 €).

Grande sortie à la journée :

Adulte : 6 € - Enfant : 3 €.

Sortie de proximité :

Adulte : 4 € - Enfant : 2 €.

Cinéma :

Adulte : 2 € - Enfant : 2 €.

Vu le nombre de demandes, les familles peuvent participer à une sortie tous les 15 jours.



Ne pas jeter sur la voie publique mais dans une poubelle jaune.