LES DIRECTS DE LA CAF06

Bienvenue

Nous allons démarrer dans quelques instants…

ALLOCATIONS FAMILIALES
Caf des Alpes-Maritimes

LES DIRECTS DE LA CAF06

Caf.fr

Présentation des fonctionnalités

ALLOCATIONS FAMILIALES
Caf des Alpes-Maritimes

Ce webinaire a pour objectifs

Mieux comprendre et vous apporter les éléments nécessaires pour un meilleur accompagnement

D’actualiser vos connaissances

Vous apporter des réponses à vos questions

Coupez vos micros

Posez vos questions dans le fil de discussion

Au menu ce jour

- le Caf.fr
  - allocataire
  - professionnel
- actualités
  - CMG résidence Alternée.
  - toujours les opérations de renouvellement des droits
- programme des webinaires 1er trimestre 2026

LES DIRECTS DE LA CAF06

Le caf.fr
Allocataires / Professionnels

ALLOCATIONS FAMILIALES
Caf des Alpes-Maritimes

Allocataires

caf.fr | Allocataires | Professionnels | Contraste | Caf - 06 | Mon Compte

Actualités | Aides et démarches | Ma Caf | Le magazine Vies de famille

A la une en ce moment

VIE PERSONNELLE

Actualité nationale 27.11.2025

Prime de Noël 2025 : tout savoir

+ LIRE L'ARTICLE

VIE PERSONNELLE

Actualité nationale 26.11.2025

Résidence alternée : le CMG enfin accessible pour chaque parent

+ LIRE L'ARTICLE

VIE PERSONNELLE

Actualité nationale 25.11.2025

Le site de l'Aripa fait peau neuve !

+ LIRE L'ARTICLE

VIE PERSONNELLE

Actualité départementale 09.12.2025

Rentrée 2025 : Jeunes, étudiants, alternants ou jeunes actifs de 16 à 25 ans

+ LIRE L'ARTICLE

Votre Caf - 06

ALLOCATIONS FAMILIALES Caf des Alpes-Maritimes

caf.fr | Allocataires | Professionnels | Contraste | Caf - 06 | Mon Compte

Actualités | Aides et démarches | Ma Caf | Le magazine Vies de famille

Bonjour, comment la Caf peut vous aider ?

Quelle que soit votre situation nous pouvons vous aider

Vie personnelle

- Couple
- Grossesse
- Enfant
- Séparation
- Mode de garde
- Études

Consulter

Vie professionnelle

- Emploi
- Rsa
- Prime d'activité
- Travailleur non salarié
- Travail à l'étranger
- Retraite

Consulter

Logement

- Aides au logement
- Déménagement
- Étudiant
- Colocation
- Hébergement

Handicap

- Allocation aux adultes handicapés
- Services et aides par le travail
- Parent d'un enfant handicapé
- Aidant

Accident de vie

- Hospitalisation
- Décès d'un adulte
- Décès d'un enfant
- Réinsertion
- Solidarité

Votre Caf - 06

Caf des Alpes-Maritimes : vos actus

VIE PERSONNELLE

Actualité départementale 09.12.2025

[Sans titre]

Rentrée 2025 : Jeunes, étudiants, alternants ou jeunes actifs de 16 à 25 ans

+ LIRE L'ARTICLE

Fil d'actualités

Conférence-débat - L'éducation positive - Biot - le 06 décembre 2025

Vous vous interrogez sur les différents modes de garde pour votre enfant ?

Réunion d'information le 25 novembre 2025

Découvrez le magazine "Vies de famille" d'automne 2025

Dans nos informations locales, "Les métiers de la petite enfance recrutent". Bonne lecture !

caf.fr/allocataires/caf-des-alpes-maritimes/.../conference-debat-l-education-positive-biot-le-06-decembre-2025

caf·fr | Allocataires | Professionnels | Contraste | Caf - 06 | Mon Compte

Actualités | Aides et démarches | Ma Caf | Le magazine Vies de famille

Toutes les actualités

Comment la Caf peut vous aider ?

En complément des aides communes à tous les départements, la Caf des Alpes-Maritimes vous propose des aides et dispositifs complémentaires qui peuvent vous être attribués directement ou au travers d'associations, de structures d'accueils etc.

Vie personnelle

S'informer sur les aides

Vie professionnelle

S'informer sur les aides

Logement

S'informer sur les aides

Handicap

S'informer sur les aides

Accident de vie

[Sans titre]

S'informer sur les aides

caf·fr | Allocataires | Professionnels | Contraste | Caf - 06 | Mon Compte

Actualités | Aides et démarches | Ma Caf | Le magazine Vies de famille

Consultez nos délais de traitement

Pour connaître les délais de traitement de votre Caf, consultez la rubrique Aides et démarches en cliquant ici.

Nous contacter

- Contacter ma Caf
- Trouver un lieu d'accueil
- Prendre un rendez-vous physique ou téléphonique
- Envoyer un courrier

Besoin d'un accompagnement spécifique ?

La Caf des Alpes-Maritimes vous accompagne au quotidien dans votre parcours de vie. En fonction de votre situation familiale et professionnelle et sous certaines conditions, vous pouvez peut être bénéficier d'aides financières et d'un accompagnement personnalisé.

Découvrez les aides qui correspondent à votre situation.

Je suis nouvel allocataire

Je deviens parent

Je suis étudiant ou apprenti

Handicap adulte / Handicap enfant / Proche aidant

Je me sépare

Je travaille à Monaco

[Sans titre]

Je dépends de plusieurs Etats européens

Je suis réfugié / I am a refugee

Liens utiles

européens

Liens utiles

Déclarer un changement de situation

Télécharger une attestation

Rembourser une dette

Résoudre un désaccord avec la Caf

Consulter le calendrier des paiements 2025

Vous souhaitez mieux nous connaître ?

Vous souhaitez mieux nous connaître ?

Découvrez notre organisation, nos missions...

Accéder à la rubrique "Nous connaître"

Vous êtes partenaire de la Caf des Alpes-Maritimes ?

Découvrez nos pages locales : actus, réglementation, financements, newsletters...

Accéder à nos pages "Professionnels"

Le respect des conseillers, c'est l'affaire de tous

Les personnels de la Caf assurent une mission de service public et veillent au respect des principes d'égalité de traitement, de neutralité et d'équité. Dans l'intérêt de tous, et d'un service public de qualité, les comportements ou propos agressifs dans les accueils, au téléphone ou par écrit ne sont pas acceptés. Ils peuvent entraîner des sanctions, des dépôts de plainte, des poursuites judiciaires.
Face à une situation d'agression la Caf peut également, pour des raisons de sécurité, être amenée à fermer son accueil. Agresser un conseiller de la Caf ne fait pas accélérer le traitement de la demande ou le paiement attendu par l'*allocataire* et aucun paiement n'est réalisé le jour même pour l'auteur de l'agression.

Besoin d'aide pour nos services en ligne ?

De la connexion à l'utilisation de l'Espace Mon Compte pour gérer votre dossier, faire vos démarches en ligne, suivre leur traitement ou encore vos paiements, retrouvez toutes nos fiches pratiques qui vous guident pas à pas sur caf.fr ou sur l'appli mobile Caf - Mon Compte.

Vous pouvez aussi consulter la liste de nos **services en ligne** disponibles sur caf.fr ou sur l'appli mobile.

Naviguer sur caf.fr, me connecter et utiliser l'Espace Mon Compte ou l'appli mobile

Découvrir caf.fr

- Présentation du caf.fr
- M'informer sur les aides
- Prendre un rendez-vous en ligne
- Créer Mon Compte / Créer Mon Compte (version détaillée)
- Me connecter à Mon Compte
- Réinitialiser mon mot de passe

Utiliser Mon Compte

- Utiliser Mon Compte
- Donner une autorisation de gestion
- Transmettre un document justificatif
- Consulter ou rembourser mes dettes
- Télécharger une attestation dans Mon Compte
- Contacter ma Caf par mail

Utiliser l'appli Caf-Mon Compte

- Télécharger l'application Caf - Mon Compte (FALC)
- Me connecter sur l'application Caf - Mon Compte (FALC)
- Caf Mon Compte : l'application qui va à l'essentiel
- Découvrir l'application Caf - Mon Compte
- Télécharger une attestation sur l'appli Caf - Mon Compte

Faire mes démarches en ligne sur caf.fr et sur l'appli mobile

Simuler ou demander une prestation sur caf.fr

- Estimer mes droits et faire une demande de prestation
- Faire une simulation et une demande de prime d'activité
- Faire une simulation et une demande de RSA
- Faire une demande d'aide au logement allocataire et non allocataire
- Faire mes démarches pour le CMG
- Sauvegarder ou reprendre une démarche

Modifier ma situation sur caf.fr

- Modifier ma situation dans Mon Compte
- Déclarer un changement d'adresse (FALC)

Modifier ma situation sur Caf-Mon Compte

- Modifier mes coordonnées bancaires
- Déclarer un changement d'adresse
- Déclarer un changement professionnel
- Déclarer un changement familial
- Déclarer ma grossesse
- Déclarer une naissance
- Déclarer une naissance (FALC)

Faire une déclaration de ressources sur caf.fr

- Déclarer mes ressources trimestrielles RSA
- Déclarer mes ressources trimestrielles RSA (FALC)
- Déclarer mes ressources trimestrielles prime d'activité
- Déclarer mon chiffre d'affaires
- Déclarer mes ressources trimestrielles AAH
- Déclarer mes ressources trimestrielles AAH (FALC)

Faire une déclaration de ressources sur Caf-Mon Compte

- Déclarer mes ressources trimestrielles

Allocataires - Mon compte

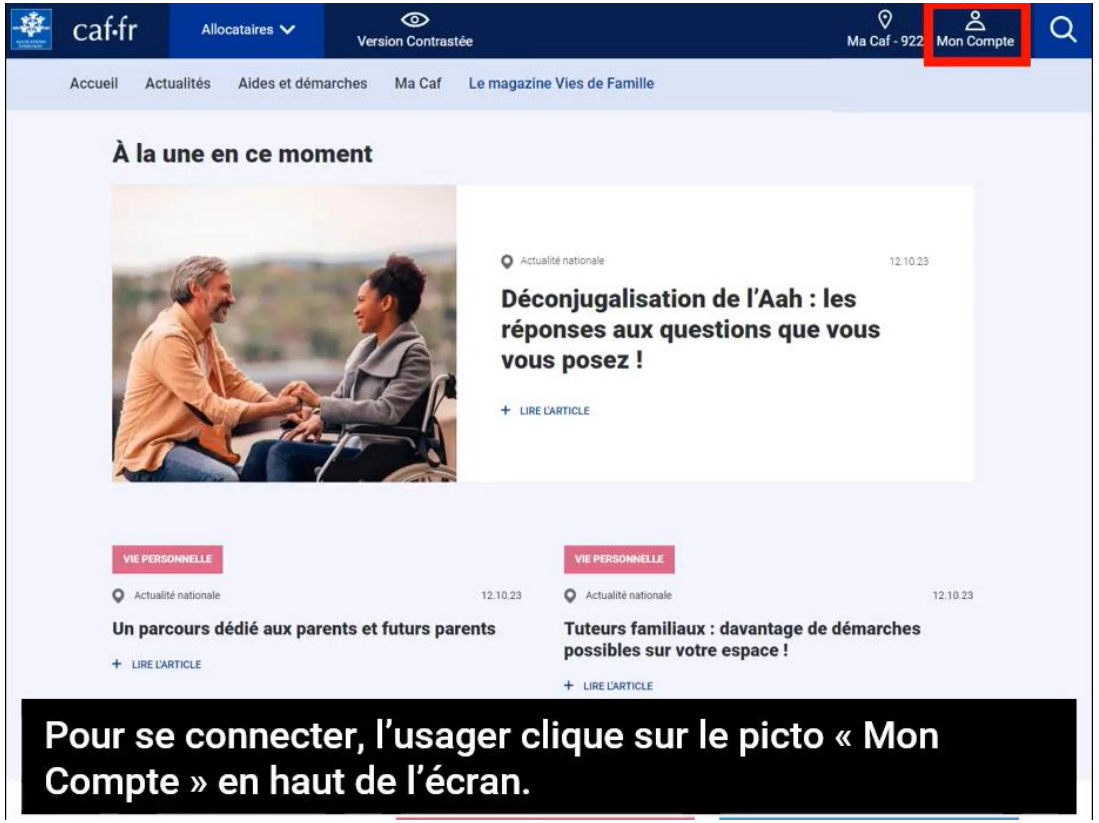

Pour se connecter, l'usager clique sur le picto « Mon Compte » en haut de l'écran.

Présentation des principales fonctionnalités pour les usagers.

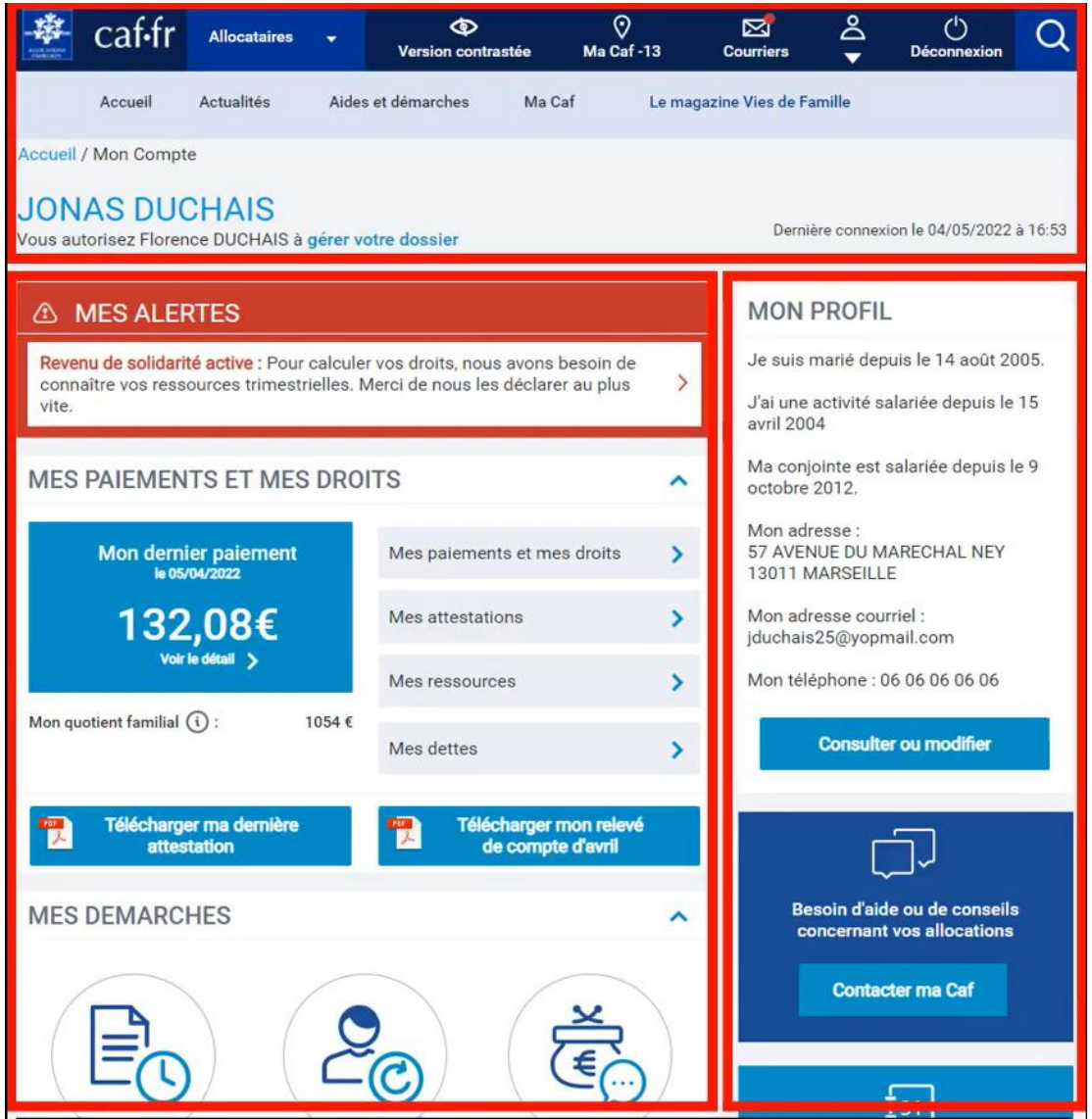

La page d'accueil de Mon Compte comprend trois parties :

- le haut de la page
- la partie centrale
- la colonne de droite

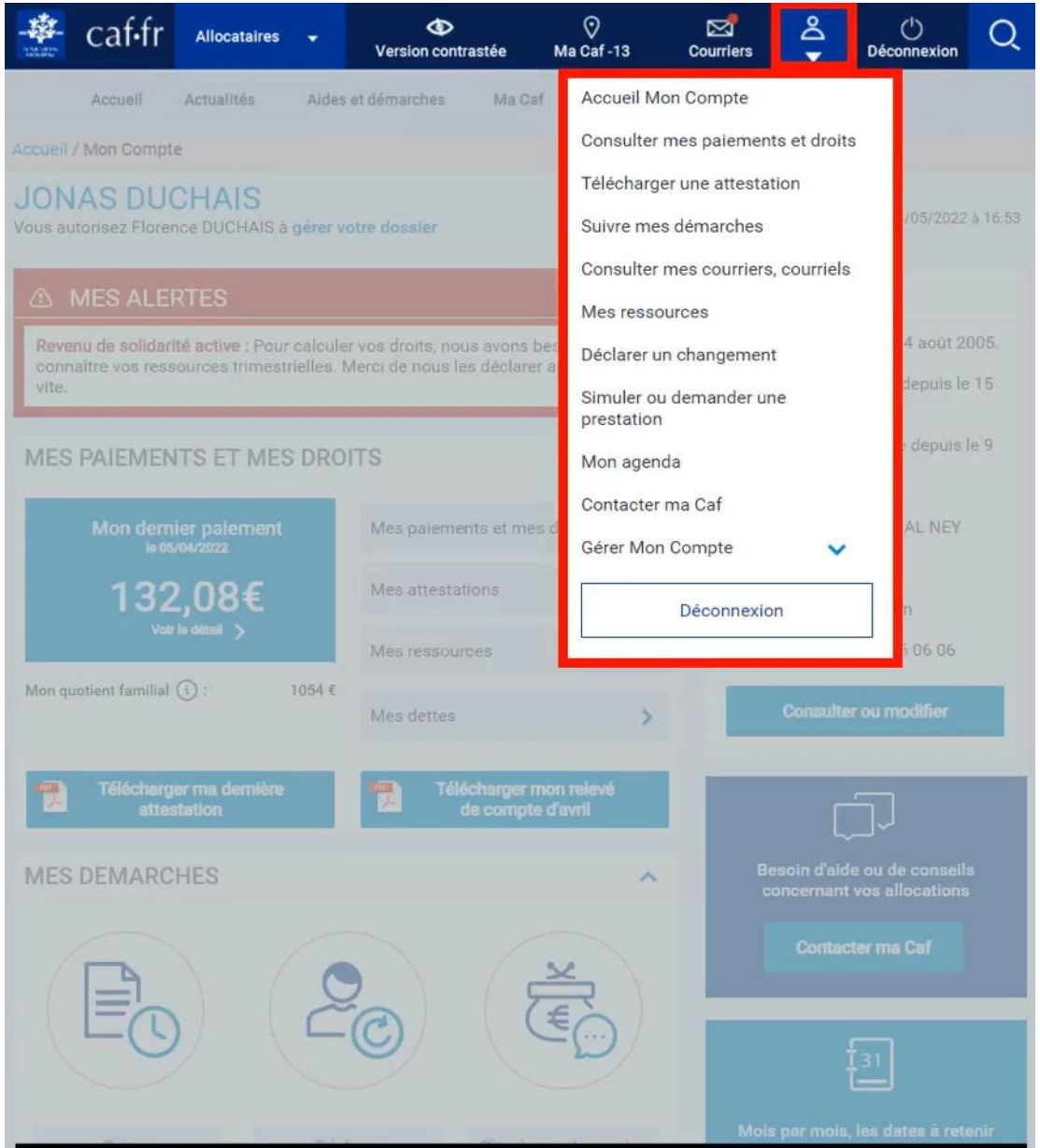

En cliquant sur la flèche sous le picto Mon Compte, le menu de Mon Compte se déplie.

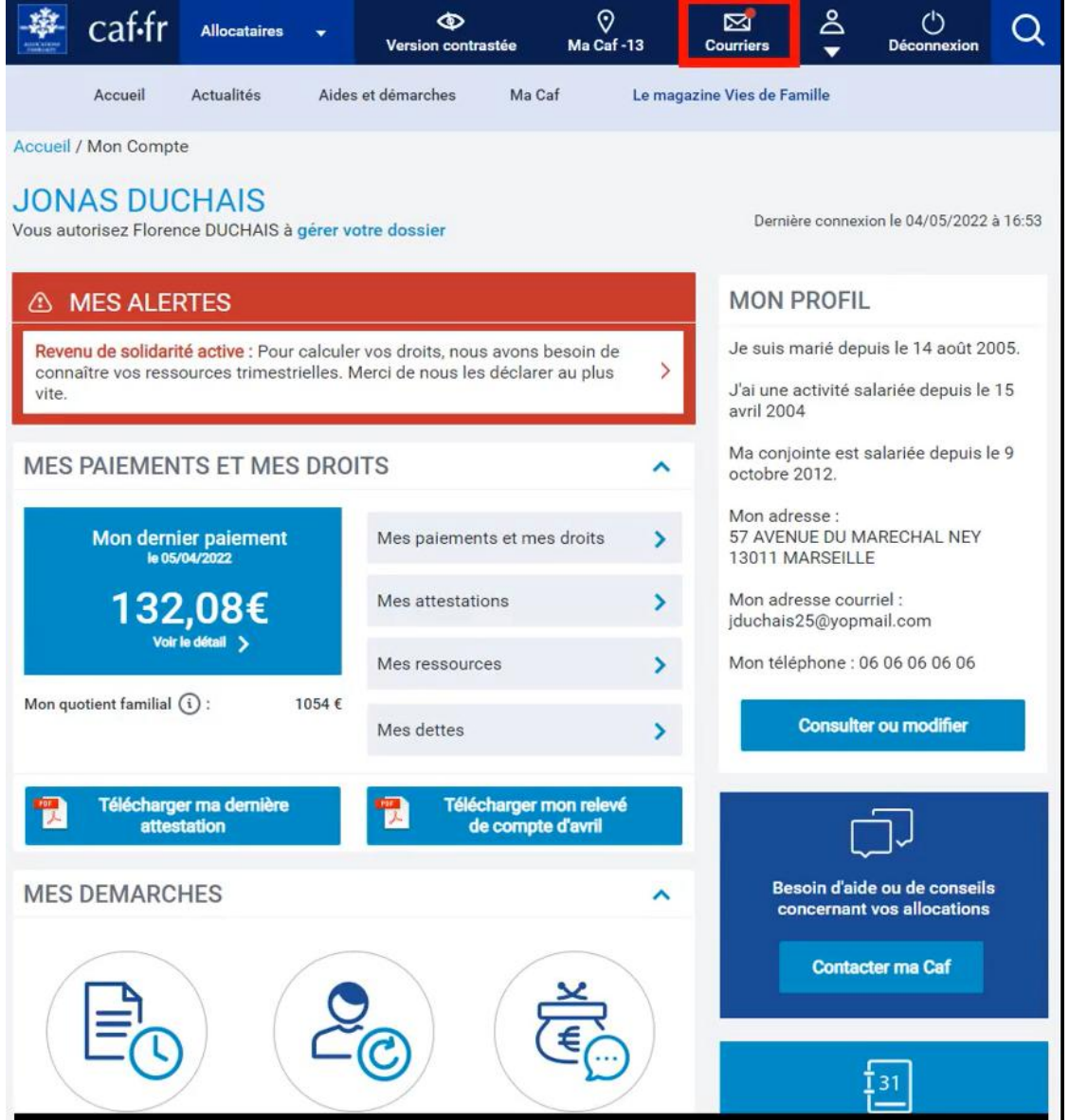

Le picto courriers permet d'accéder aux démarches de l'usager. Un point rouge indique qu'il y a un message non lu.

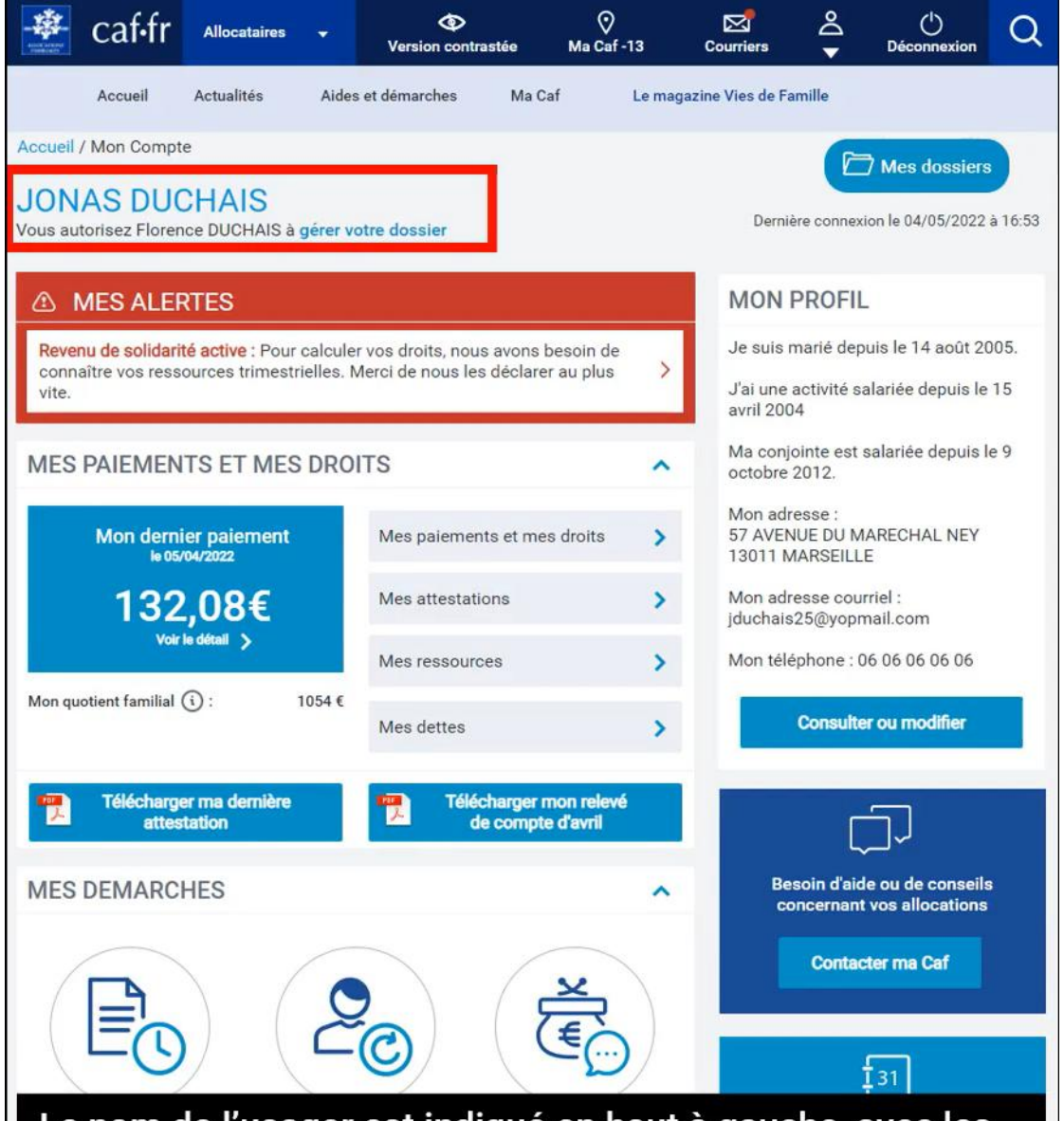

Le nom de l'usager est indiqué en haut à gauche, avec les autorisations de gestion à d'autres personnes.
Si l'usager apparait sur d'autres dossiers, il peut y accéder par le bouton en haut à droite.

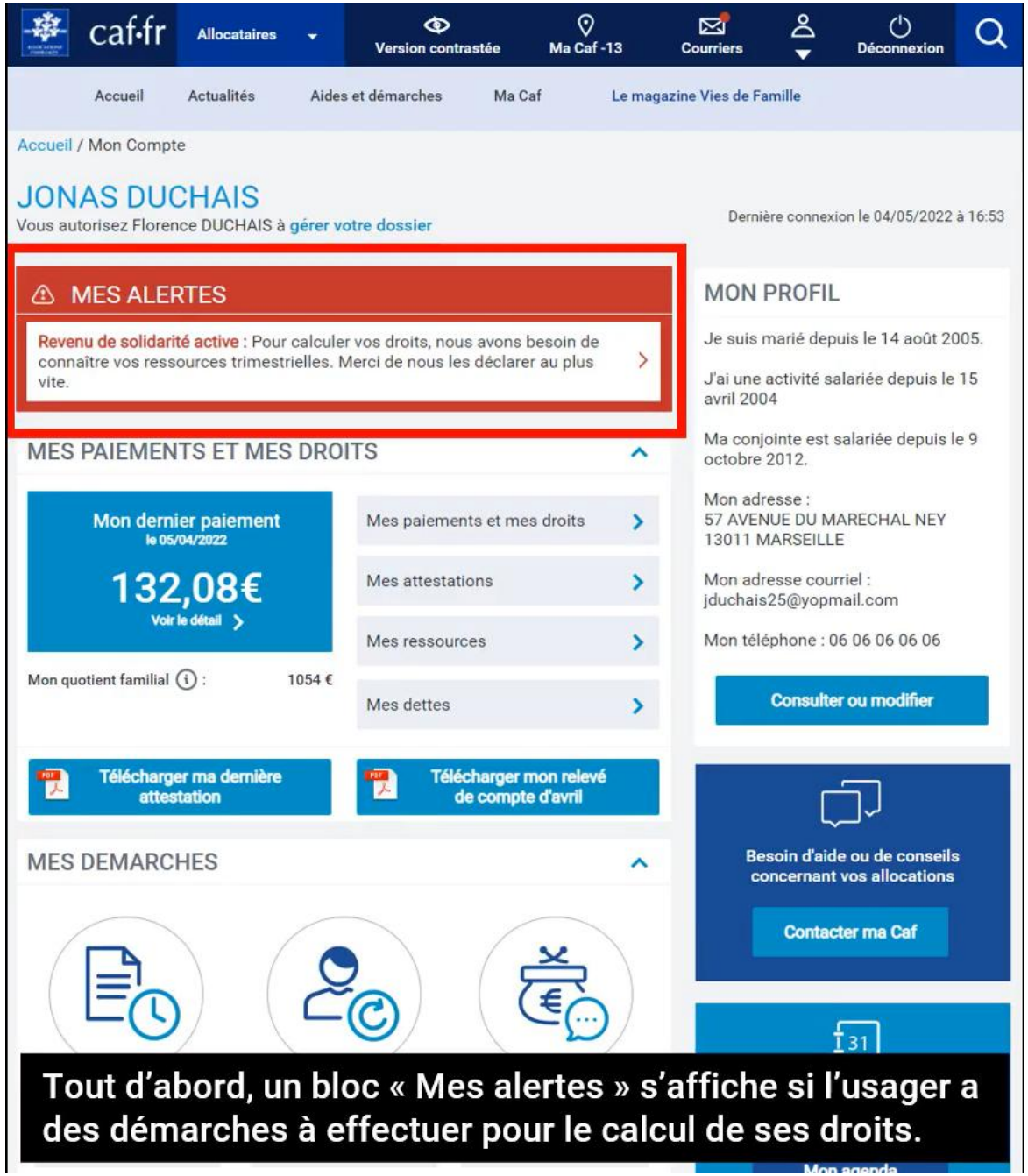

Tout d'abord, un bloc « Mes alertes » s'affiche si l'usager a des démarches à effectuer pour le calcul de ses droits.

Puis l'usager retrouve tout ce qui concerne ses paiements et ses droits : son dernier paiement et des accès directs sur les pages concernées.
L'usager peut aussi télécharger ses attestations.

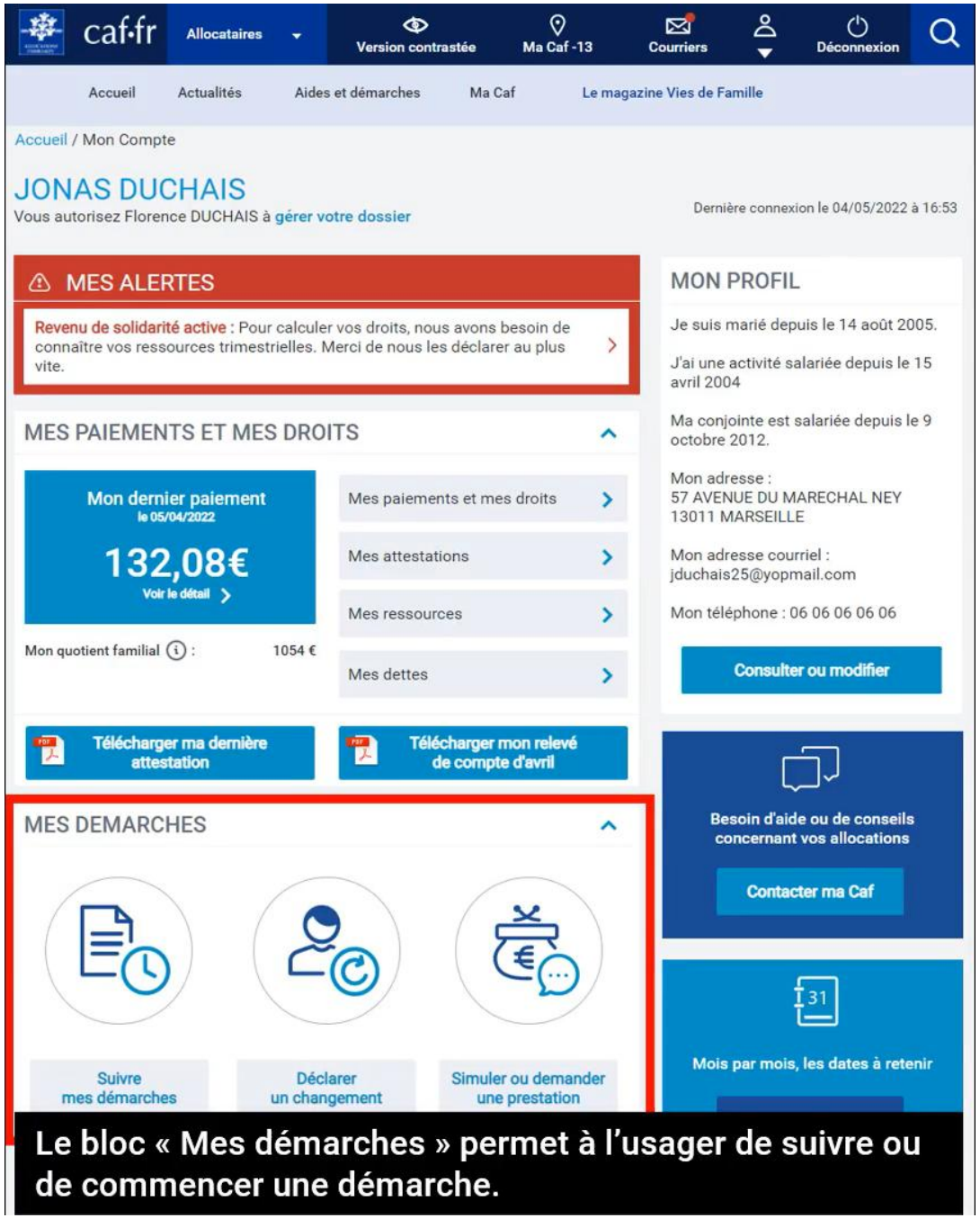

Le bloc « Mes démarches » permet à l'usager de suivre ou de commencer une démarche.

Enfin, des informations de la Caf de l'usager sont affichées dans le bloc « La Caf m'informe ».

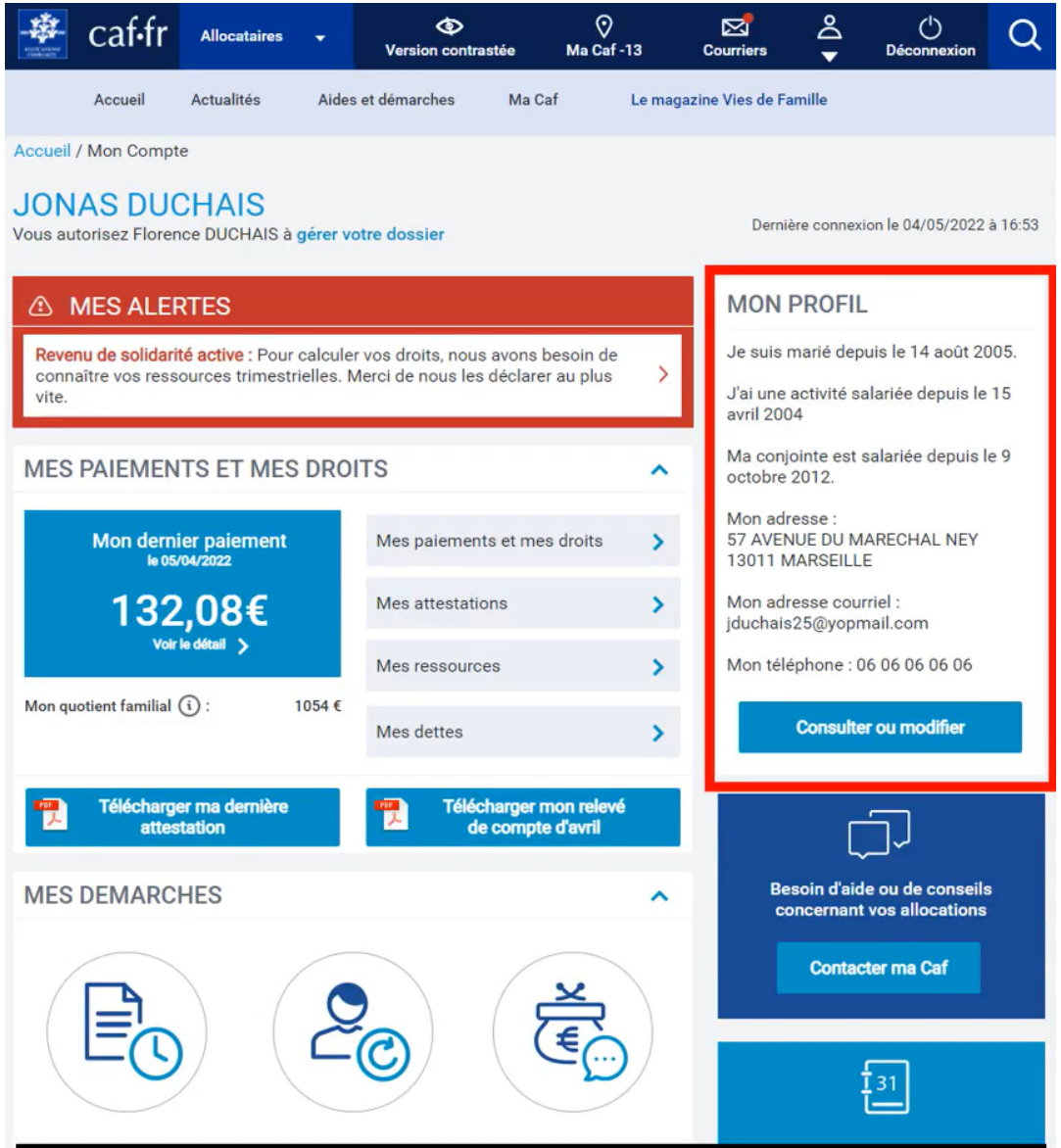

L'usager retrouve d'abord un résumé de son profil.
Un bouton lui permet de consulter et de modifier les données de son profil.

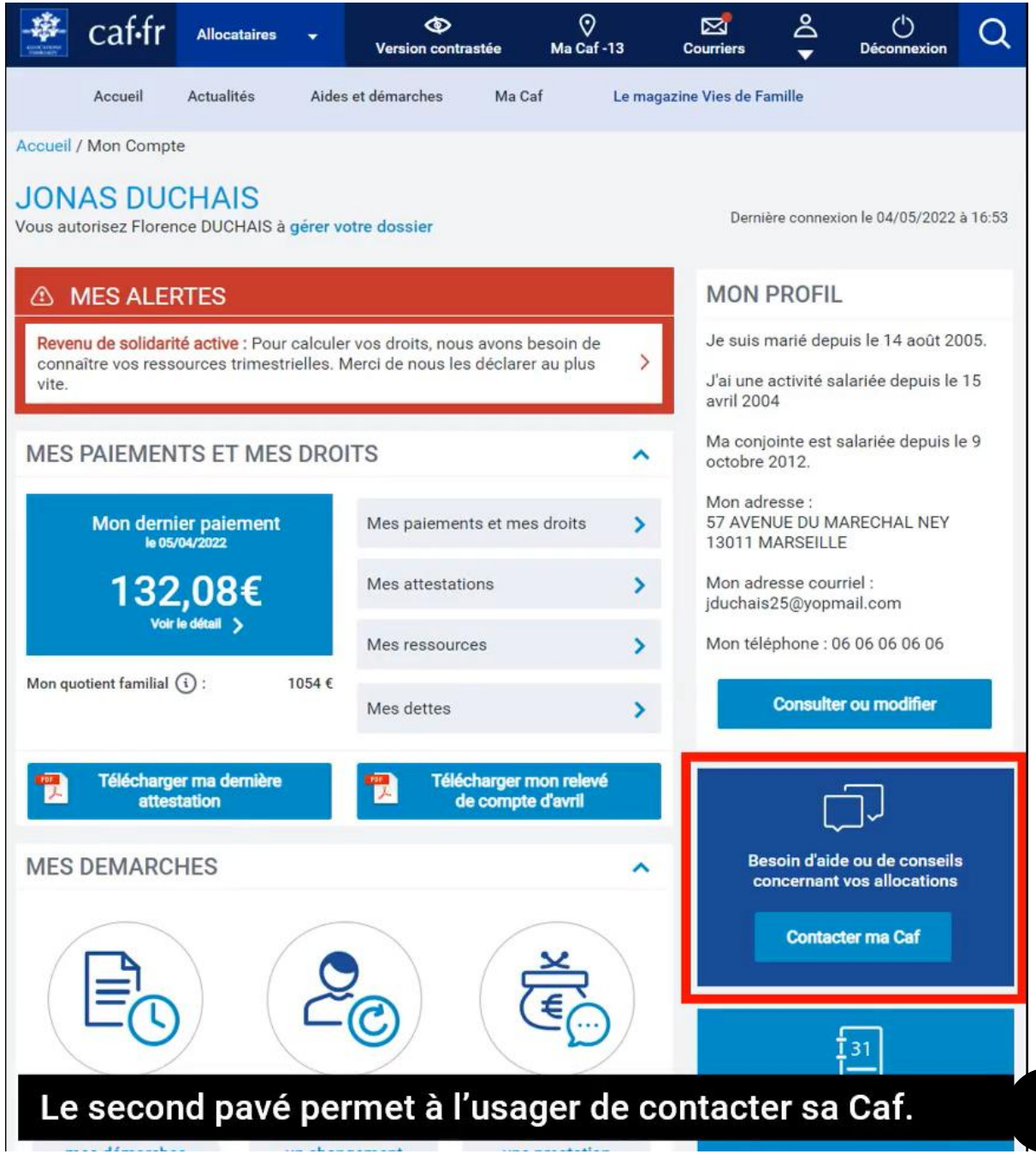

Le second pavé permet à l'usager de contacter sa Caf.

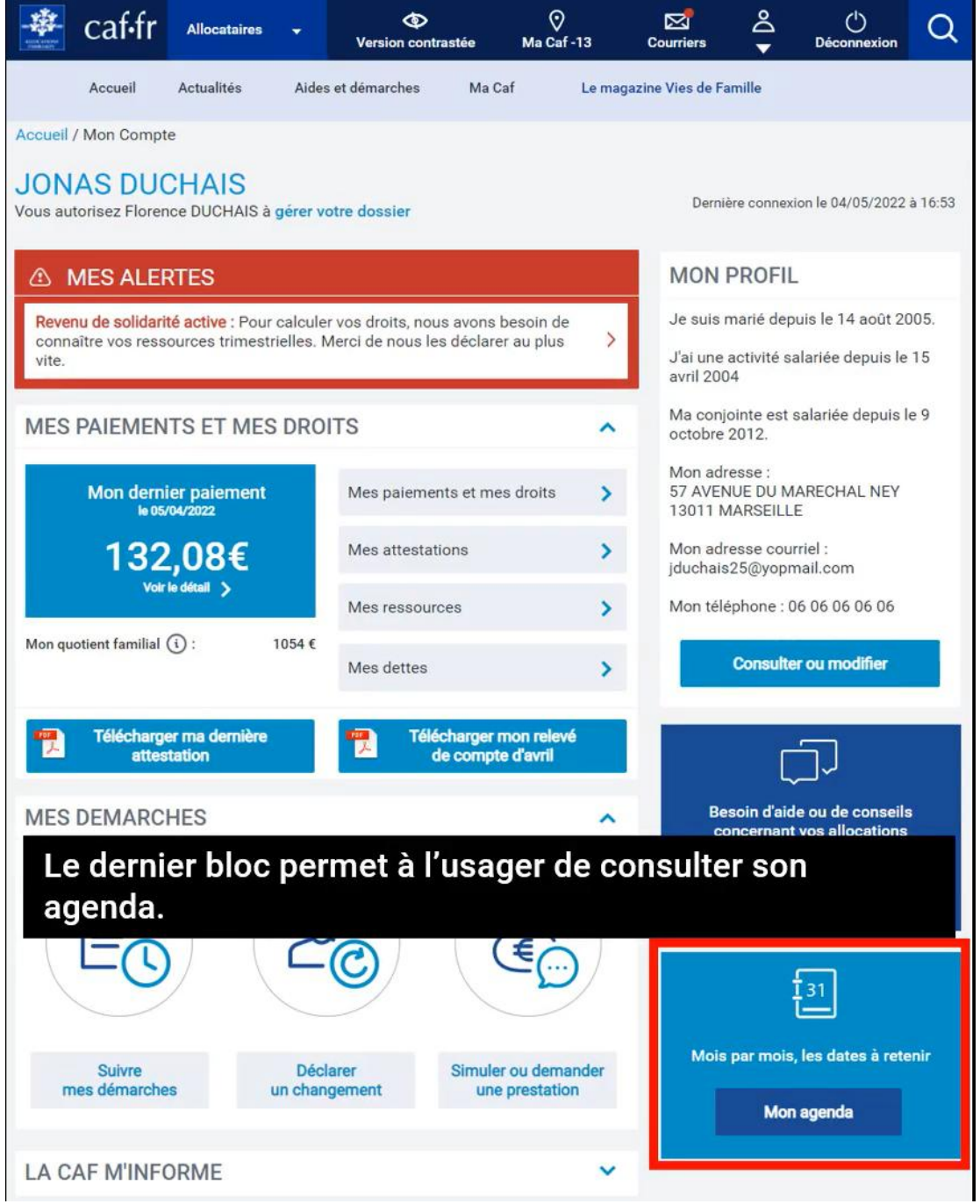

Le dernier bloc permet à l'usager de consulter son agenda.

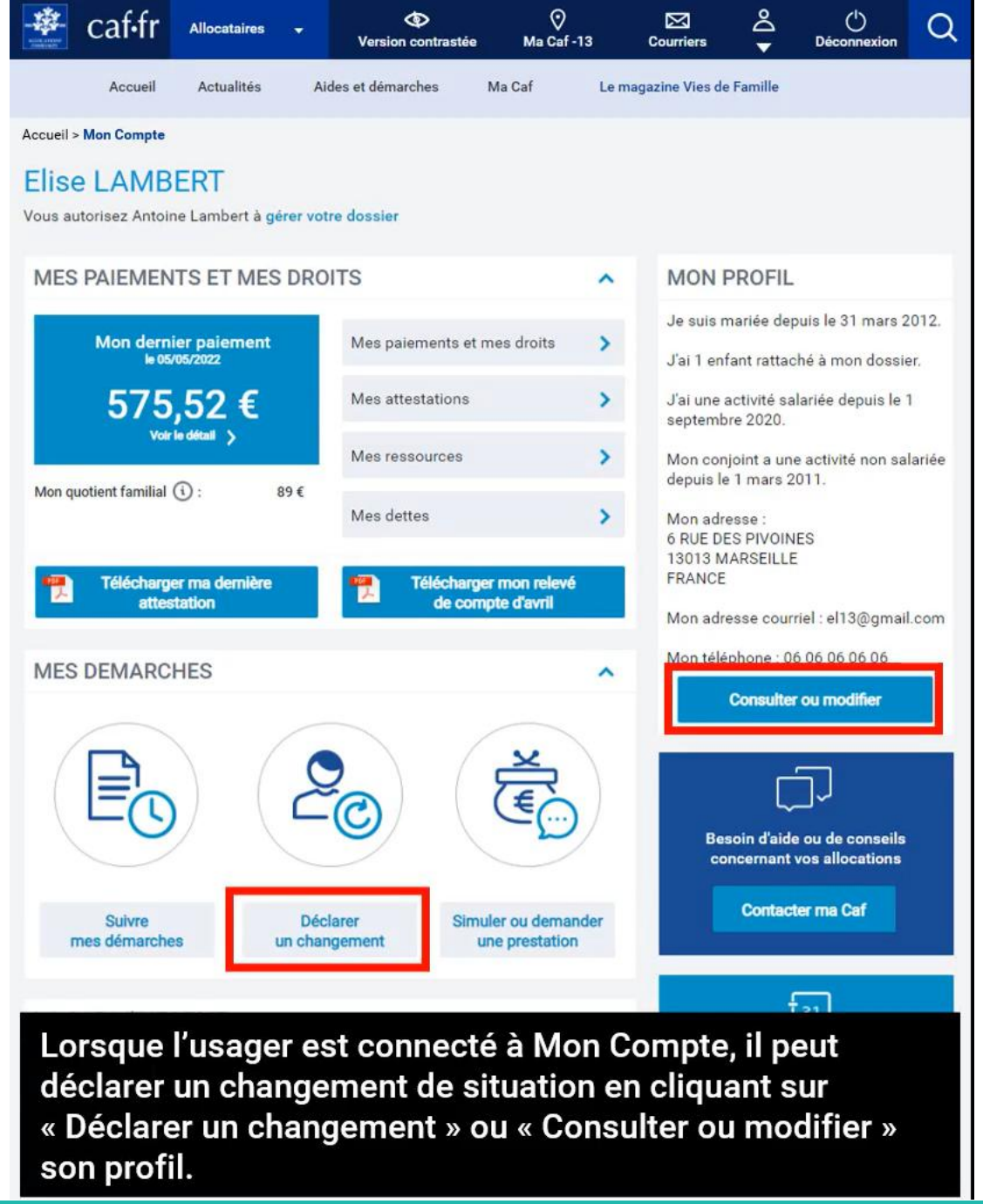

Lorsque l'usager est connecté à Mon Compte, il peut déclarer un changement de situation en cliquant sur « Déclarer un changement » ou « Consulter ou modifier » son profil.

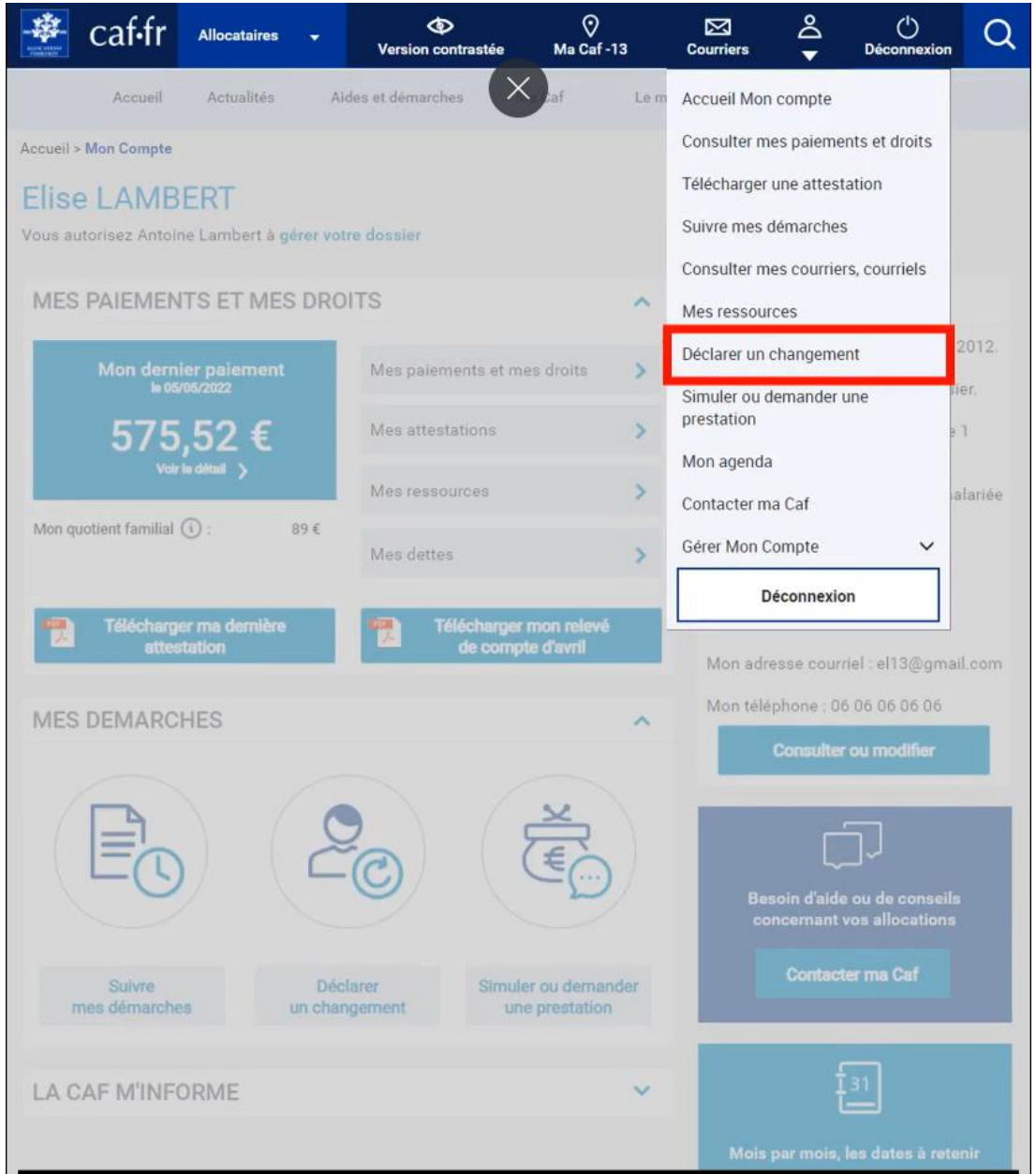

Il peut aussi y accéder en ouvrant le menu sous le picto Mon Compte, et cliquer sur « Déclarer un changement ».

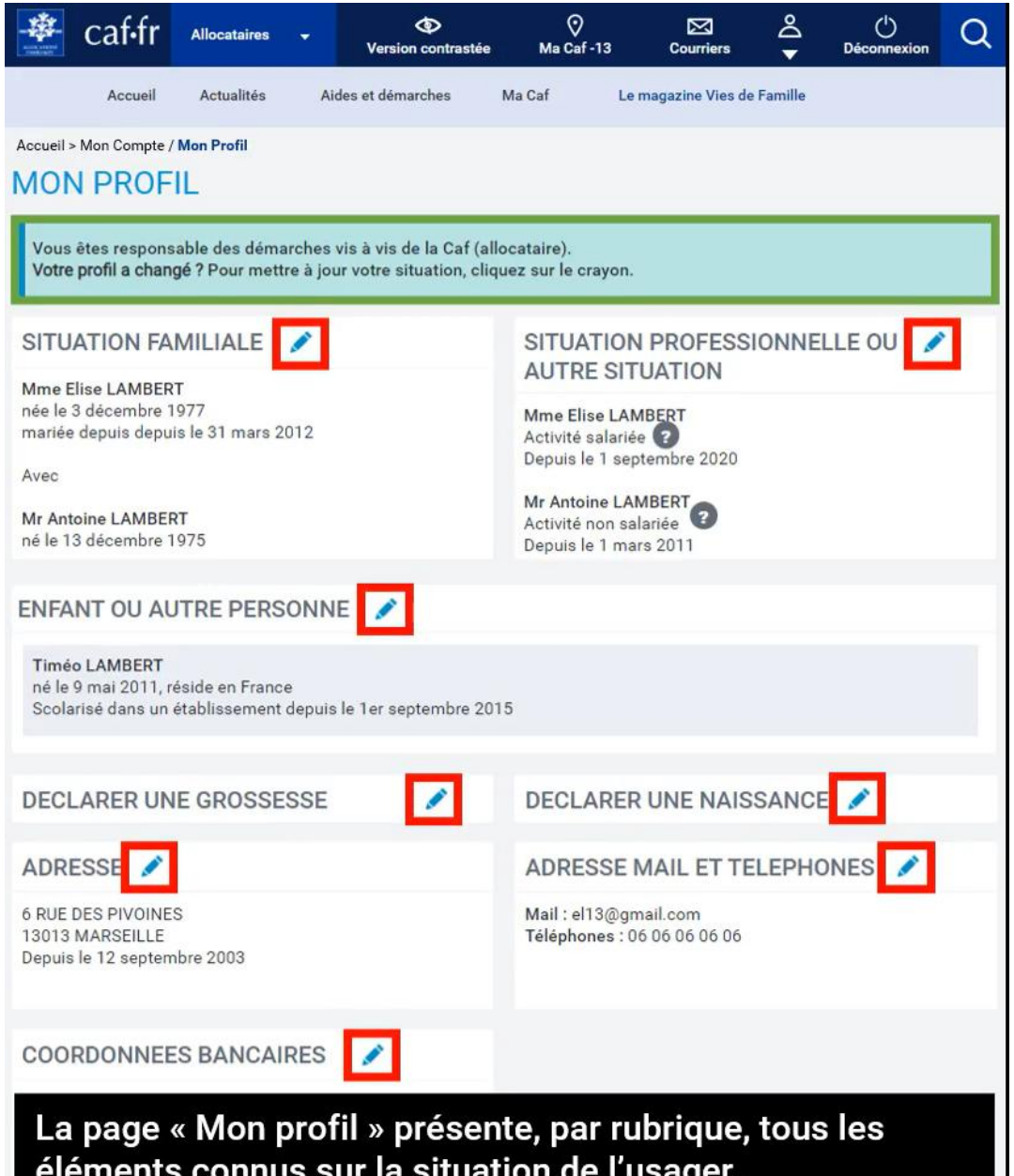

La page « Mon profil » présente, par rubrique, tous les éléments connus sur la situation de l'usager.
Pour effectuer un changement de situation, l'usager doit cliquer sur le crayon de la rubrique qu'il souhaite modifier.

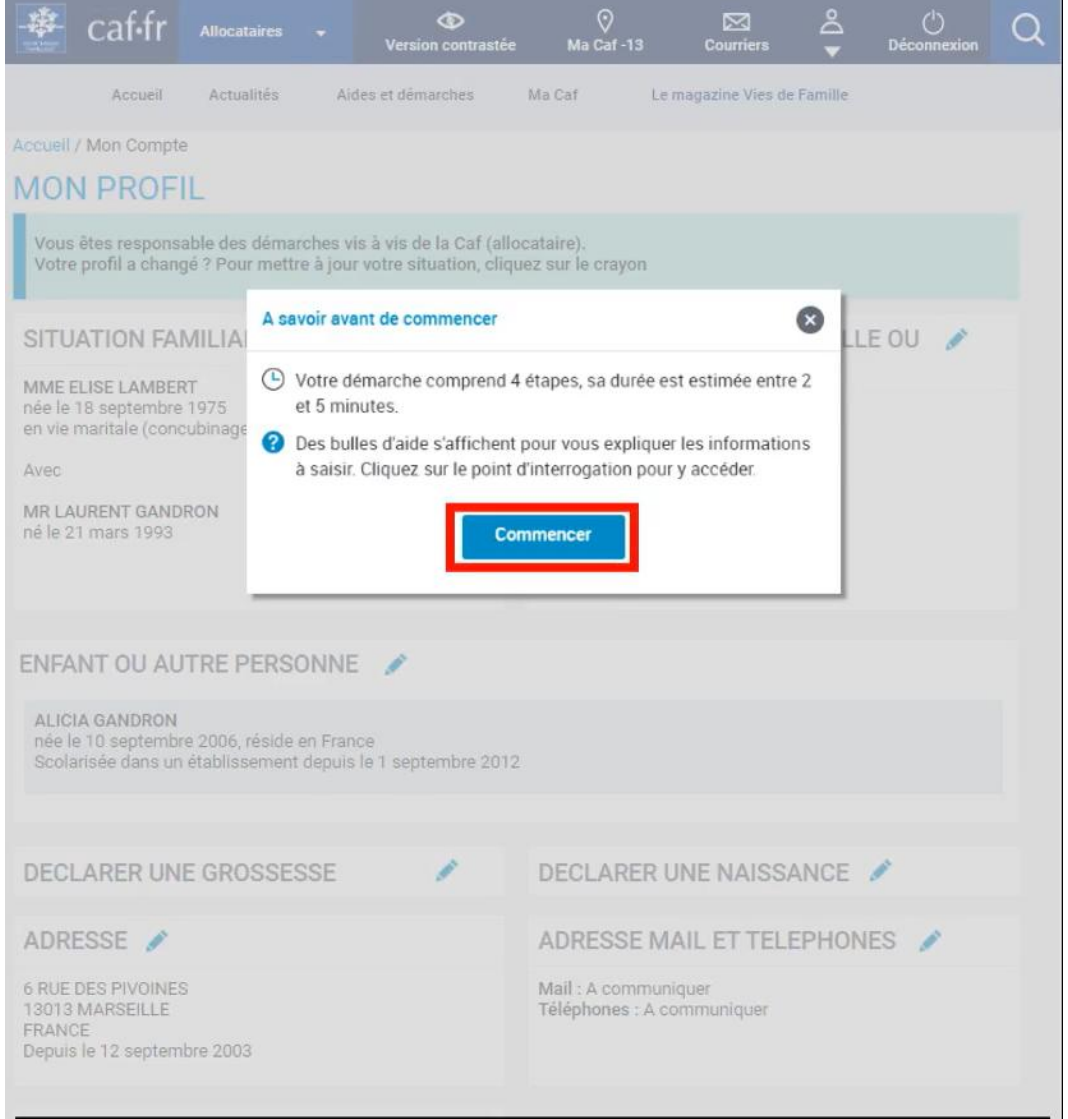

Avant de commencer sa déclaration, l'usager est informé du nombre d'étapes et de la durée de la démarche, ainsi que de la présence des bulles d'aide tout au long du parcours.
Il clique sur « Commencer ».

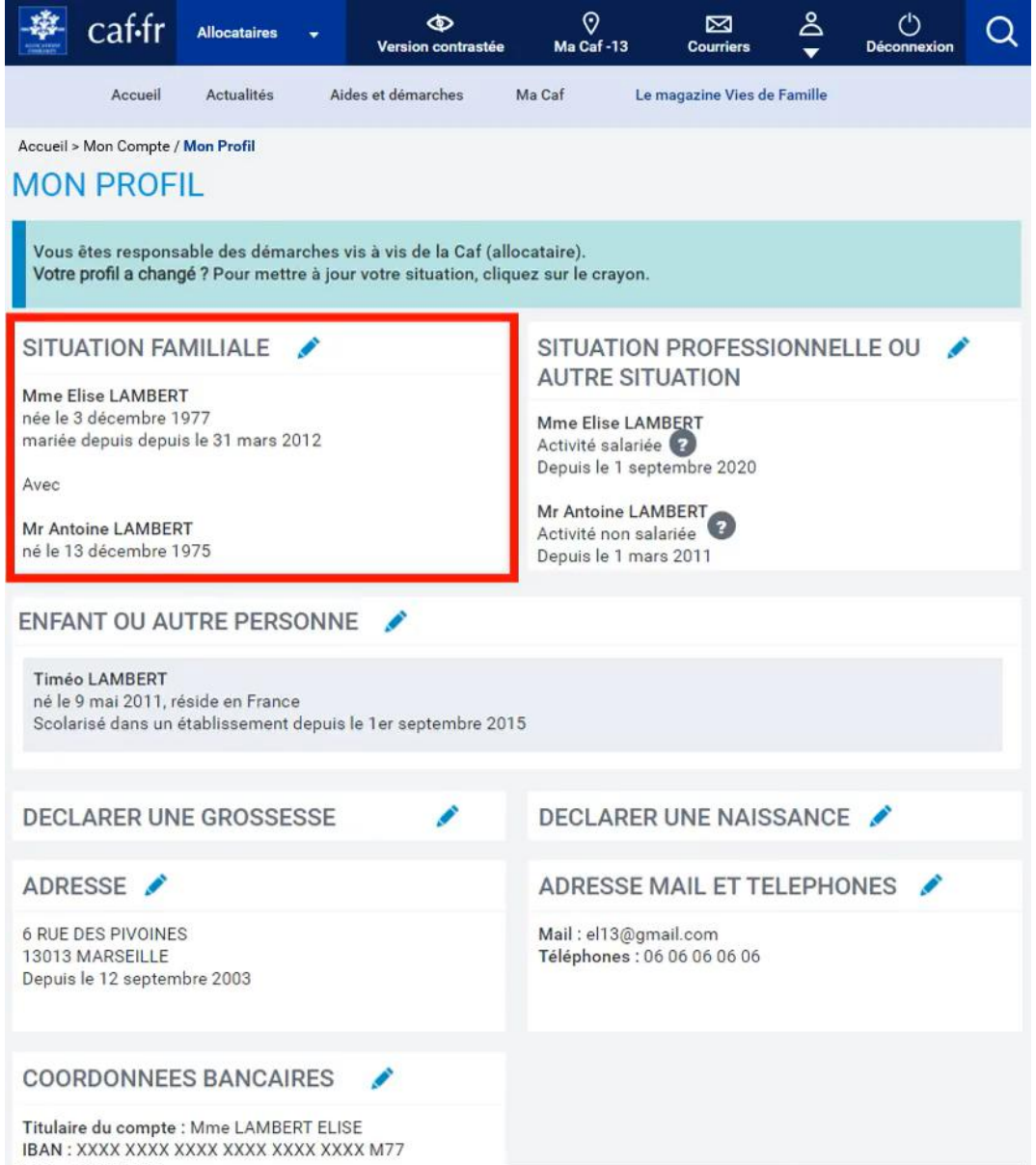

La rubrique « Situation familiale » permet de déclarer tout changement de situation matrimoniale (concubinage, mariage, Pacs, séparation).

caf.fr | Allocataires | Version contrastée | Ma Caf -13 | Courriers | Déconnexion

Accueil | Actualités | Aides et démarches | Ma Caf | Le magazine Vies de Famille

Accueil > Mon Compte / **Mon Profil**

MON PROFIL

Vous êtes responsable des démarches vis à vis de la Caf (allocataire).
Votre profil a changé ? Pour mettre à jour votre situation, cliquez sur le crayon.

SITUATION FAMILIALE

Mme Elise LAMBERT
née le 3 décembre 1977
mariée depuis depuis le 31 mars 2012

Avec

Mr Antoine LAMBERT
né le 13 décembre 1975

SITUATION PROFESSIONNELLE OU AUTRE SITUATION

Mme Elise LAMBERT
Activité salariée
Depuis le 1 septembre 2020

Mr Antoine LAMBERT
Activité non salariée
Depuis le 1 mars 2011

ENFANT OU AUTRE PERSONNE

Timéo LAMBERT
né le 9 mai 2011, réside en France
Scolarisé dans un établissement depuis le 1er septembre 2015

DECLARER UNE GROSSESSE

DECLARER UNE NAISSANCE

ADRESSE

6 RUE DES PIVOINES
13013 MARSEILLE
Depuis le 12 septembre 2003

ADRESSE MAIL ET TELEPHONES

Mail : el13@gmail.com
Téléphones : 06 06 06 06 06

COORDONNEES BANCAIRES

La rubrique « Situation professionnelle ou autre situation » permet de signaler différents types de changement pour l'usager ou son conjoint (reprise ou changement d'activité, chômage, arrêt maladie, congé parental, …).

caf.fr | Allocataires | Version contrastée | Ma Caf -13 | Courriers | Déconnexion

Accueil | Actualités | Aides et démarches | Ma Caf | Le magazine Vies de Famille

Accueil > Mon Compte / **Mon Profil**

MON PROFIL

Vous êtes responsable des démarches vis à vis de la Caf (allocataire).
Votre profil a changé ? Pour mettre à jour votre situation, cliquez sur le crayon.

SITUATION FAMILIALE

Mme Elise LAMBERT
née le 3 décembre 1977
mariée depuis depuis le 31 mars 2012

Avec

Mr Antoine LAMBERT
né le 13 décembre 1975

SITUATION PROFESSIONNELLE OU AUTRE SITUATION

Mme Elise LAMBERT
Activité salariée
Depuis le 1 septembre 2020

Mr Antoine LAMBERT
Activité non salariée
Depuis le 1 mars 2011

ENFANT OU AUTRE PERSONNE

Timéo LAMBERT
né le 9 mai 2011, réside en France
Scolarisé dans un établissement depuis le 1er septembre 2015

DECLARER UNE GROSSESSE

DECLARER UNE NAISSANCE

ADRESSE

6 RUE DES PIVOINES
13013 MARSEILLE
Depuis le 12 septembre 2003

ADRESSE MAIL ET TELEPHONES

Mail : el13@gmail.com
Téléphones : 06 06 06 06 06

COORDONNEES BANCAIRES

Titulaire du compte : Mme LAMBERT ELISE
IBAN : XXXX XXXX XXXX XXXX XXXX M77

La rubrique « Enfant ou autre personne » permet de déclarer l'arrivée, l'adoption, la naissance, le départ du foyer, un changement de situation ou le décès d'un enfant.

ALLOCATIONS FAMILIALES
Caf des Alpes-Maritimes

caf·fr | Allocataires | Version contrastée | Ma Caf -13 | Courriers | Déconnexion

Accueil | Actualités | Aides et démarches | Ma Caf | Le magazine Vies de Famille

Accueil > Mon Compte / **Mon Profil**

MON PROFIL

Vous êtes responsable des démarches vis à vis de la Caf (allocataire).
Votre profil a changé ? Pour mettre à jour votre situation, cliquez sur le crayon.

SITUATION FAMILIALE

Mme Elise LAMBERT
née le 3 décembre 1977
mariée depuis depuis le 31 mars 2012

Avec

Mr Antoine LAMBERT
né le 13 décembre 1975

SITUATION PROFESSIONNELLE OU AUTRE SITUATION

Mme Elise LAMBERT
Activité salariée
Depuis le 1 septembre 2020

Mr Antoine LAMBERT
Activité non salariée
Depuis le 1 mars 2011

ENFANT OU AUTRE PERSONNE

Timéo LAMBERT
né le 9 mai 2011, réside en France
Scolarisé dans un établissement depuis le 1er septembre 2015

DECLARER UNE GROSSESSE

DECLARER UNE NAISSANCE

ADRESSE

6 RUE DES PIVOINES
13013 MARSEILLE
Depuis le 12 septembre 2003

ADRESSE MAIL ET TELEPHONES

Mail : el13@gmail.com
Téléphones : 06 06 06 06 06

COORDONNEES BANCAIRES

Titulaire du compte : Mme LAMBERT ELISE
IBAN : XXXX XXXX XXXX XXXX XXXX XXXX M77

La rubrique « Déclarer une grossesse » permet de déclarer les informations relatives à une grossesse (voir tuto dédié « Déclarer une grossesse »).

caf·fr | Allocataires | Version contrastée | Ma Caf -13 | Courriers | Déconnexion

Accueil | Actualités | Aides et démarches | Ma Caf | Le magazine Vies de Famille

Accueil > Mon Compte / **Mon Profil**

MON PROFIL

Vous êtes responsable des démarches vis à vis de la Caf (allocataire).
Votre profil a changé ? Pour mettre à jour votre situation, cliquez sur le crayon.

SITUATION FAMILIALE

Mme Elise LAMBERT
née le 3 décembre 1977
mariée depuis depuis le 31 mars 2012

Avec

Mr Antoine LAMBERT
né le 13 décembre 1975

SITUATION PROFESSIONNELLE OU AUTRE SITUATION

Mme Elise LAMBERT
Activité salariée
Depuis le 1 septembre 2020

Mr Antoine LAMBERT
Activité non salariée
Depuis le 1 mars 2011

ENFANT OU AUTRE PERSONNE

Timéo LAMBERT
né le 9 mai 2011, réside en France
Scolarisé dans un établissement depuis le 1er septembre 2015

DECLARER UNE GROSSESSE

DECLARER UNE NAISSANCE

ADRESSE

6 RUE DES PIVOINES
13013 MARSEILLE
Depuis le 12 septembre 2003

ADRESSE MAIL ET TELEPHONES

Mail : el13@gmail.com
Téléphones : 06 06 06 06 06

COORDONNEES BANCAIRES

Titulaire du compte : Mme LAMBERT ELISE
IBAN : XXXX XXXX XXXX XXXX XXXX XXXX M77
BIC : CRLYFRPPP

La rubrique « Déclarer une naissance » permet de déclarer la naissance d'un ou plusieurs enfants.

ALLOCATIONS FAMILIALES
Caf des Alpes-Maritimes

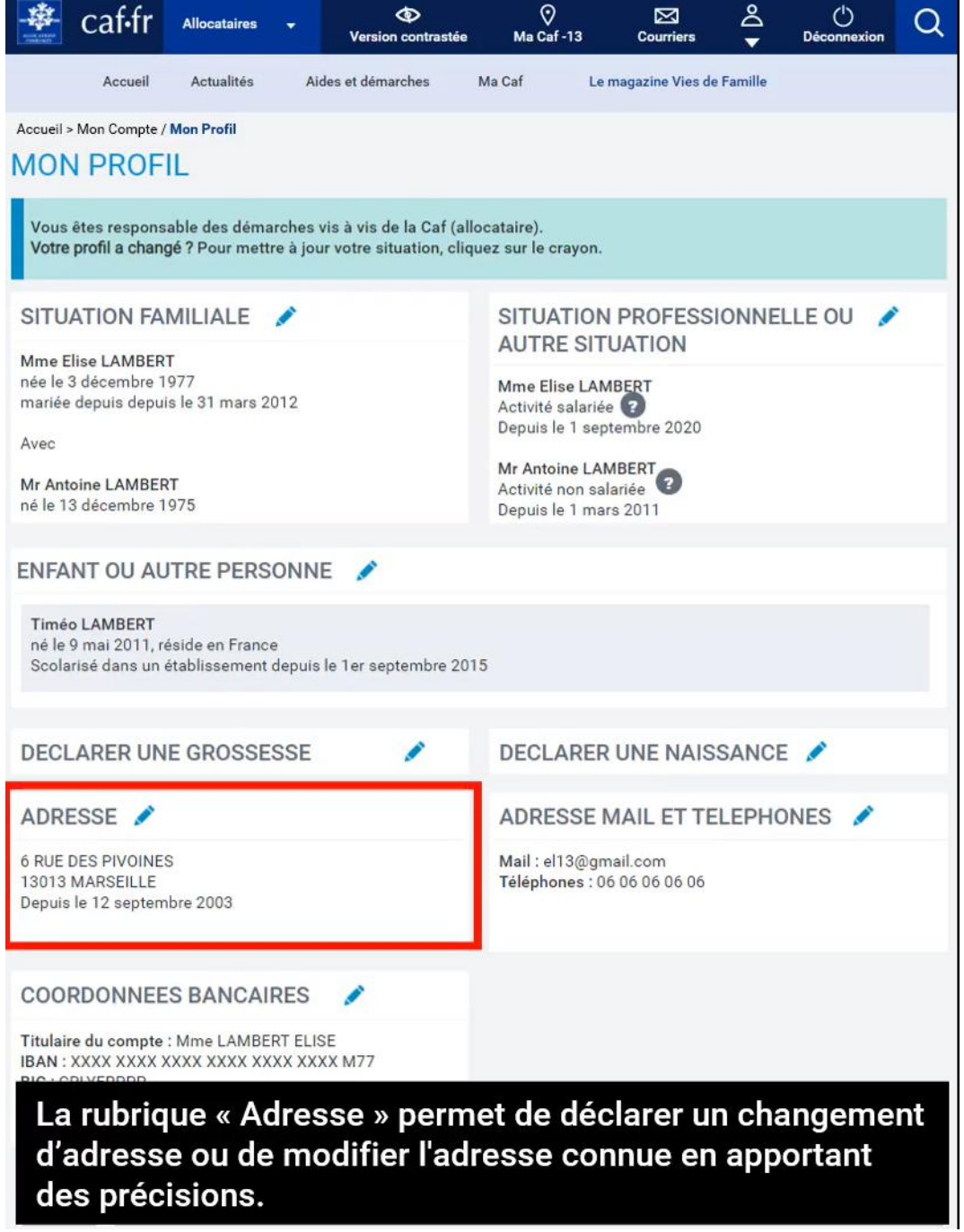

La rubrique « Adresse » permet de déclarer un changement d'adresse ou de modifier l'adresse connue en apportant des précisions.

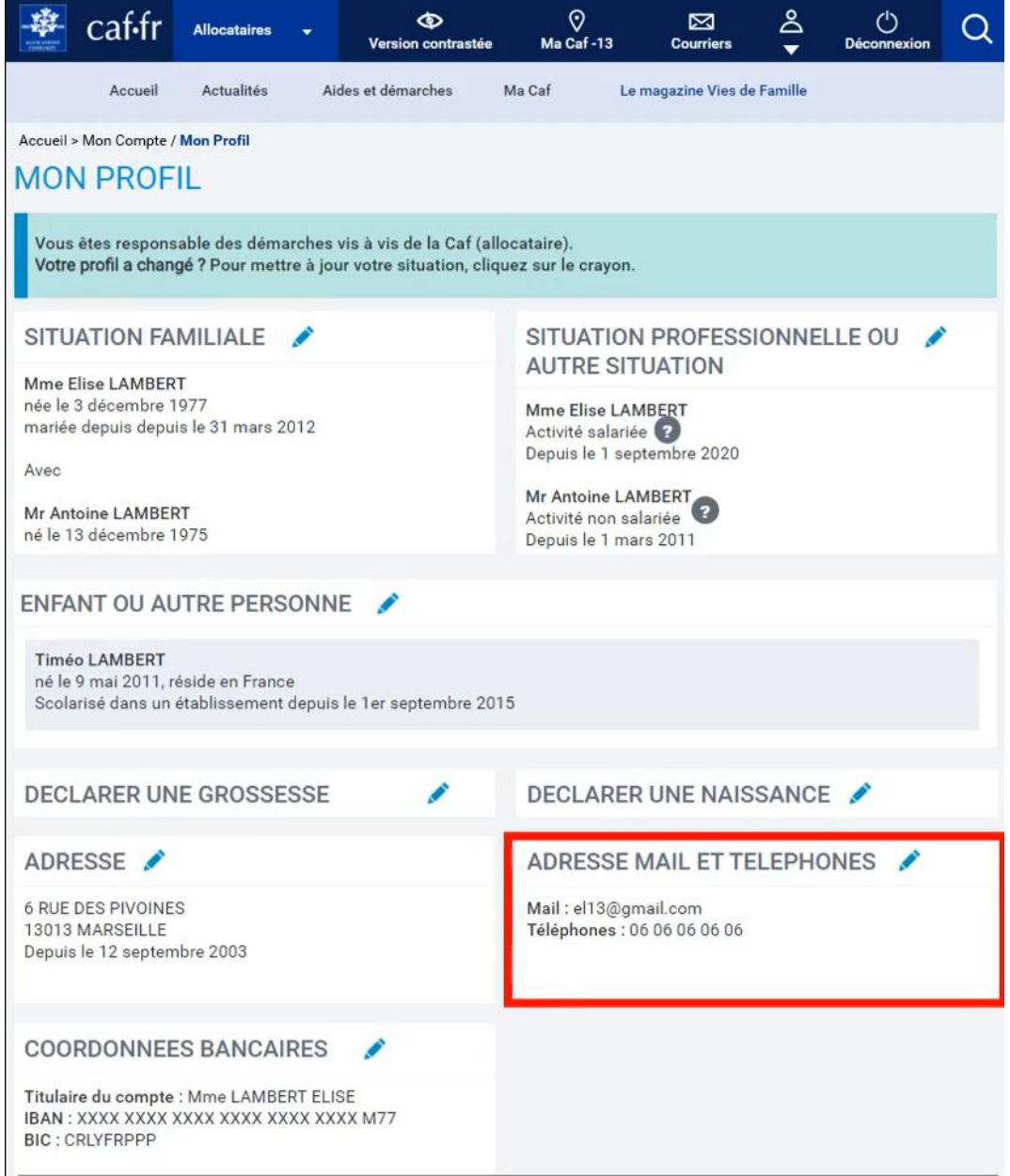

La rubrique « Adresse mail et téléphones » permet de déclarer ou modifier ses coordonnées de contact.

caf.fr | Allocataires | Version contrastée | Ma Caf -13 | Courriers | Déconnexion

Accueil | Actualités | Aides et démarches | Ma Caf | Le magazine Vies de Famille

Accueil > Mon Compte / **Mon Profil**

MON PROFIL

Vous êtes responsable des démarches vis à vis de la Caf (allocataire).
Votre profil a changé ? Pour mettre à jour votre situation, cliquez sur le crayon.

SITUATION FAMILIALE

Mme Elise LAMBERT
née le 3 décembre 1977
mariée depuis depuis le 31 mars 2012

Avec

Mr Antoine LAMBERT
né le 13 décembre 1975

SITUATION PROFESSIONNELLE OU AUTRE SITUATION

Mme Elise LAMBERT
Activité salariée
Depuis le 1 septembre 2020

Mr Antoine LAMBERT
Activité non salariée
Depuis le 1 mars 2011

ENFANT OU AUTRE PERSONNE

Timéo LAMBERT
né le 9 mai 2011, réside en France
Scolarisé dans un établissement depuis le 1er septembre 2015

DECLARER UNE GROSSESSE

DECLARER UNE NAISSANCE

ADRESSE

6 RUE DES PIVOINES
13013 MARSEILLE
Depuis le 12 septembre 2003

ADRESSE MAIL ET TELEPHONES

Mail : el13@gmail.com
Téléphones : 06 06 06 06 06

COORDONNEES BANCAIRES

Titulaire du compte : Mme LAMBERT ELISE
IBAN : XXXX XXXX XXXX XXXX XXXX XXXX M77
BIC : CRLYFRPPP

La rubrique « Coordonnées bancaires » permet de déclarer ou modifier ses coordonnées bancaires.

caf.fr | Allocataires | Version contrastée | Ma Caf -13 | Courriers | Déconnexion

Accueil | Actualités | Aides et démarches | Ma Caf | Le magazine Vies de Famille

Accueil > Mon Compte > Mon Profil > **Déclarer une grossesse**

CHANGEMENT DE SITUATION

1 MON PROFIL | 2 GROSSESSE | 3 RÉCAPITULATIF | 4 FIN

Votre déclaration de grossesse a bien été enregistrée.

Pour traiter votre demande, vous devez nous fournir les documents suivants :

- **Pour le dossier :**
  Pièce justificative de déclaration de grossesse
  - Déclaration de grossesse

Vous pouvez les joindre dans l'Espace Mon Compte, rubrique Suivre mes démarches ou par courrier à l'adresse postale de votre Caf.

Joindre le(s) document(s)

Vous pouvez télécharger dès maintenant :

- Récapitulatif de votre déclaration de grossesse : RecapGrossesse.pdf

ou le faire plus tard dans l'Espace Mon Compte, rubrique Suivre mes démarches.

A la fin de sa déclaration, il est indiqué à l'usager si des pièces justificatives sont nécessaires pour traiter sa demande. Aucun autre document ne doit être adressé à la Caf.

ALLOCATIONS FAMILIALES Caf des Alpes-Maritimes

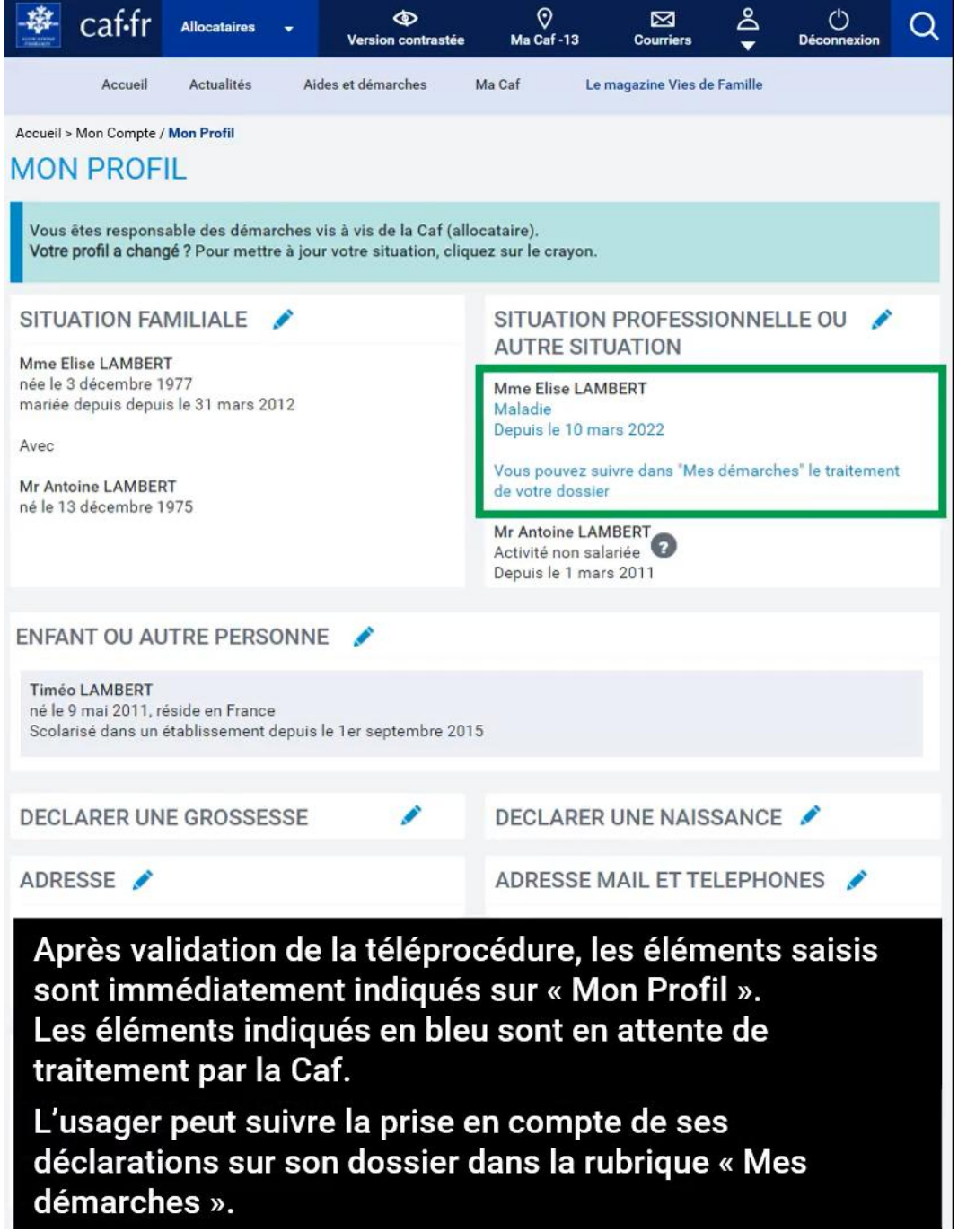

Après validation de la téléprocédure, les éléments saisis sont immédiatement indiqués sur « Mon Profil ».
Les éléments indiqués en bleu sont en attente de traitement par la Caf.

L'usager peut suivre la prise en compte de ses déclarations sur son dossier dans la rubrique « Mes démarches ».

Professionnels

caf·fr | Allocataires | Professionnels | Contraste | Caf - 06 | Mon Compte Partenaire

Actualités | Offres et services | Etudes et international | Presse | Nous connaître | Emplois et carrières | Innovation

A la une en ce moment

Actualité nationale 30.10.2025

Favoriser la restitution des allocations rentrée scolaire consignées aux jeunes majeurs issus de l'ASE

+ LIRE L'ARTICLE

Actualité nationale 30.10.2025

Communiqué de presse : La Caf donne la parole aux familles avec "Éclaircies", son nouveau podcast

+ LIRE L'ARTICLE

Actualité nationale 15.10.2025

Une aide à l'accueil de l'enfant mieux adaptée : ce qui change pour les parents

+ LIRE L'ARTICLE

Actualité nationale 13.10.2025

Travailler à la Caf : plus de 50 métiers au service de la solidarité

+ LIRE L'ARTICLE

Toutes les actualités

ALLOCATIONS FAMILIALES Caf des Alpes-Maritimes

caf·fr | Allocataires | Professionnels | Contraste | Caf - 06 | Mon Compte Partenaire

Actualités | Offres et services | Etudes et international | Presse | Nous connaître | Emplois et carrières | Innovation

Bonjour, comment la Caf peut vous aider ?

Partenaires d'accueil

Vous accompagnez au quotidien des personnes dans leurs démarches Caf. Retrouvez un ensemble d'outils pour vous aider (barèmes, tutoriels des démarches en ligne, etc.

Découvrir

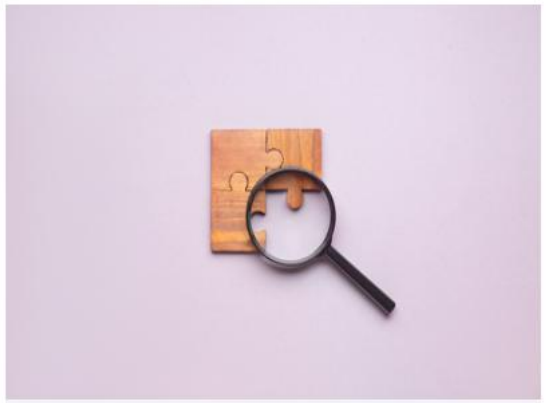

Candidats

Vous désirez nous rejoindre ? Découvrez les raisons de nous rejoindre, nos métiers, l'expérience candidat et notre politique RH

Découvrir

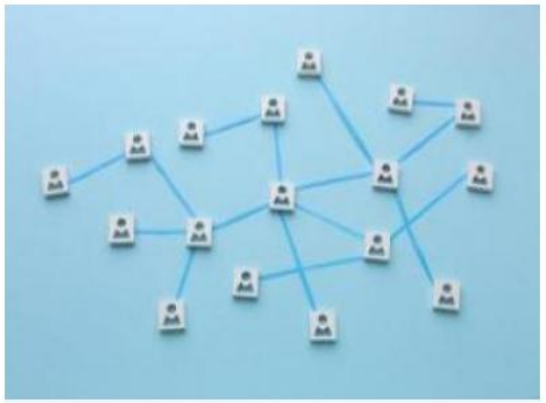

Partenaires

Vous êtes un élu, un professionnel ou un bénévole, gérez un équipement ou avez un projet ? Découvrez tous les dispositifs de soutien aux partenaires des Caf sur l'ensemble de nos domaines d'intervention

Découvrir

ALLOCATIONS FAMILIALES Caf des Alpes-Maritimes

caf·fr | Allocataires | Professionnels | Contraste | Caf - 06 | Mon Compte Partenaire

Actualités | Offres et services | Etudes et international | Presse | Nous connaître | Emplois et carrières | Innovation

Vos services en ligne Mon Compte Partenaire

- Mon Compte Partenaire
- L'espace bailleur
- Espace tuteur
- Cdap
- Afas

ALLOCATIONS FAMILIALES Caf des Alpes-Maritimes

caf.fr | Allocataires | Professionnels | Contraste | Caf - 06 | Mon Compte Partenaire

Actualités | Offres et services | Etudes et international | Presse | Nous connaître | Emplois et carrières | Innovation

Autres services en ligne

- Mon enfant
- Elan
- Téléprocédure Esat
- Partenaires Rsa

Nos dernières publications

03/06/2024

E-ssentiel 01/06/2024

E-ssentiel 10/04/2024

Professionnels – offres et services

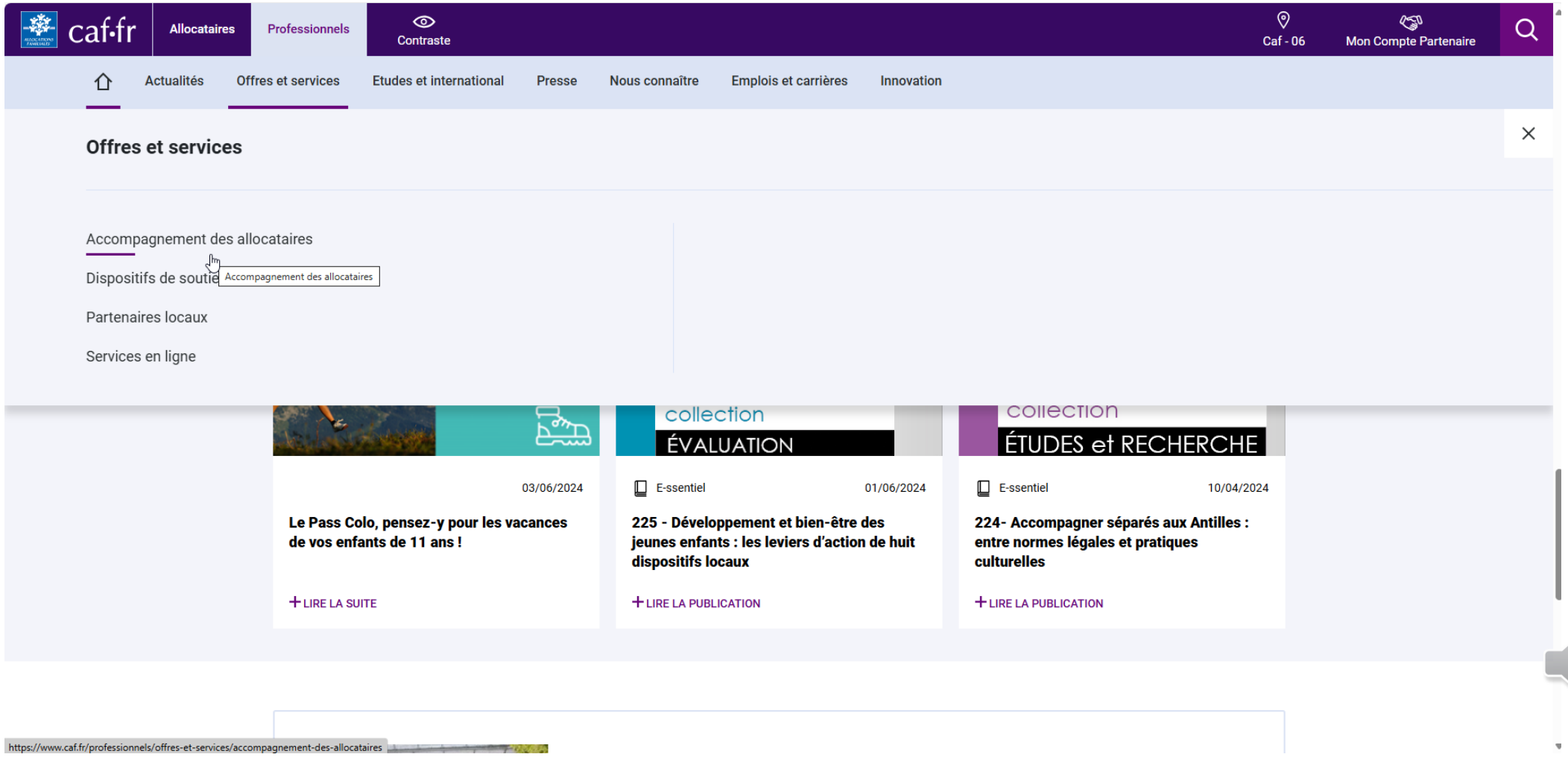

caf.fr | Allocataires | Professionnels | Contraste | Caf - 06 | Mon Compte Partenaire

Actualités | Offres et services | Etudes et international | Presse | Nous connaître | Emplois et carrières | Innovation

Rechercher une aide ou une prestation

Vous pouvez consulter une prestation en fiche complète ou uniquement ses barèmes.

Toutes les thématiq... | Toutes les prestatio... | Barème uniquement | Rechercher

Boîte à outils

- Tutoriels & fiches d'aide aux démarches en ligne
- Démo des services en ligne
- En cas de blocage
- Simulateur toutes prestations
- Réflexes pour éviter les dettes

ALLOCATIONS FAMILIALES Caf des Alpes-Maritimes

Démo des services en ligne

Les maquettes interactives

Retrouvez ici des maquettes interactives pour vous permettre de tester de manière fictive ou de faire la démonstration des démarches en ligne Caf étape par étape.

Création de compte / Mot de passe :

- Le parcours de l'*allocataire* qui **crée un compte avec son NIR et sa carte d'identité**
- Le parcours de l'allocataire qui **crée un compte sans NIR et sans pièce d'identité**
- Le parcours d'un **conjoint qui souhaite créer son compte**
- Le parcours d'un **allocataire qui a oublié son mot de passe et doit le modifier**

Déclaration trimestrielle :

- Le parcours de l'allocataire qui doit faire sa **déclaration trimestrielle de ressources pour le Rsa** et un changement de coordonnées sur caf.fr
- Le parcours de l'allocataire qui doit faire sa **déclaration trimestrielle de ressources pour la Prime d'activité** et un changement de situation professionnelle sur caf.fr
- Le parcours de l'allocataire qui doit faire sa **déclaration trimestrielle de ressources pour l'Allocation aux Adultes Handicapés** (Aah)

Les tutoriels en vidéo

Retrouvez ici les liens vers des vidéos qui présentent les étapes pas à pas de différentes démarches en ligne Caf.

- Déclaration trimestrielle RSA
- Déclaration trimestrielle Prime d'activité
- Déclaration trimestrielle AAH

- Déclaration de ressources annuelles

- Déclarer un changement de situation
- Déclarer un changement de situation
- Déclarer un changement de situation familiale
- Déclarer un changement de situation professionnelle
- Déclarer une grossesse

- Demande prime d'activité
- Demande RSA

- Connexion à Mon Compte
- Utilisation de Mon Compte
- Création de compte
- Gestion des autorisations
- Mot de passe oublié
- Transmettre un document PC
- Transmettre un document appli
- Prendre un rendez-vous
- Télécharger une attestation

Professionnels - Modes d’emploi

Accueil Professionnels > Offres et services > Partenaires locaux > **Accéder et utiliser vos outils Caf**

caf.fr | Allocataires | Professionnels | Contraste | Caf - 06 | Mon Compte Partenaire

Actualités | Offres et services | Etudes et international | Presse | Nous connaître | Emplois et carrières | Innovation

Accéder et utiliser vos outils Caf : mode d'emploi

Cette page vous guide pas à pas pour utiliser les outils mis à votre disposition par la Caf.

Vous y trouverez :

- les liens d'accès directs,
- les tutoriels pratiques,
- et les documents utiles pour une prise en main rapide.

- Nouveau ! Démarches simplifiées
- Mon Compte Partenaire
- Cdap
- Espace bailleur
- Espace tuteur
- Afas

ALLOCATIONS FAMILIALES Caf des Alpes-Maritimes

Démarches simplifiées : mode d'emploi

Qu'est-ce que "démarches simplifiées" ?

"Démarches simplifiées" est une plateforme en ligne permettant aux partenaires de la Caf des Alpes-Maritimes de déposer et de suivre leurs dossiers de demande de subventions de fonctionnement ou d'investissement.

L'outil remplace le formulaire papier et garantit :

- un **dépôt plus simple et sécurisé,**
- un **suivi en temps réel** de l'avancement du dossier,
- une **messagerie intégrée** pour échanger directement avec la Caf.

Où trouver le tutoriel complet ?

Pour vous accompagner pas à pas dans vos dépôts en ligne, un tutoriel est disponible ici : **Tutoriel usager – démarches simplifiées**.

Vous y trouverez toutes les étapes illustrées (création de compte, dépôt de dossier, pièces jointes, suivi, etc.).

💡 **Astuce** : Vous pouvez utiliser la fonction loupe 🔍 ou le menu interactif (à droite) du site pour rechercher une étape en particulier.

Dossiers concernés par le dépôt sur "démarches simplifiées"

- **Dossier socle = données administratives :** à compléter **AVANT** tout dépôt de dossier. Un dépôt de dossier par gestionnaire par année.
→ Le n° de dossier sera à reporter dans toutes les autres démarches.

Attention : Le non dépôt d'un dossier socle vous empêchera de compléter les dossiers de demandes de subventions.

Professionnels - Modes d’emploi

caf.fr | Allocataires | Professionnels | Contraste | Caf - 06 | Mon Compte Partenaire

Actualités | Offres et services | Etudes et international | Presse | Nous connaître | Emplois et carrières | Innovation

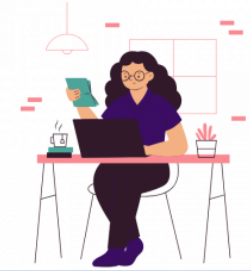

Accéder et utiliser vos outils Caf : mode d'emploi

Cette page vous guide pas à pas pour utiliser les outils mis à votre disposition par la Caf.

Vous y trouverez :

- les liens d'accès directs,
- les tutoriels pratiques,
- et les documents utiles pour une prise en main rapide.

Nouveau ! Démarches simplifiées

Mon Compte Partenaire

Cdap

Espace bailleur

Espace tuteur

Afas

ALLOCATIONS FAMILIALES Caf des Alpes-Maritimes

Mon Compte Partenaire

Mon Compte Partenaire constitue le point d'entrée unique à un ensemble de services.

Pour en savoir plus, je consulte **cette page.**

Comment faire ma demande d'accès ?

1. J'envoie ma demande

- Je télécharge **le formulaire d'éligibilité**. Je consulte **la liste des profils utilisateurs** pour trouver mon profil.
- Je veille à remplir correctement les informations demandées.
- J'envoie le formulaire complété à l'adresse mail >> **moncomptepartenaire@caf06.caf.fr**

2. Je signe la convention d'habilitation

Une fois ma demande validée, la convention d'habilitation me sera envoyée. Elle précise les conditions d'utilisation du service.

3. Je reçois mes identifiants

Une fois la convention signée, je recevrais mes accès personnalisés.

4. Je me connecte au CDAP

- J'accède au portail : **Mon Compte Partenaire**.
- Je suis les instructions de connexion avec mes identifiants personnels.

👉 Je suis administrateur ou responsable d'habilitation, je découvre **le guide** pour m'aider dans mon rôle de gestion des habilitations de mes collaborateurs.

Je souhaite modifier l'habilitation d'un administrateur, je télécharge **le formulaire.**

Professionnels - Modes d’emploi

caf.fr | Allocataires | Professionnels | Contraste | Caf - 06 | Mon Compte Partenaire

Actualités | Offres et services | Etudes et international | Presse | Nous connaître | Emplois et carrières | Innovation

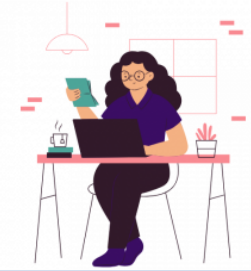

Accéder et utiliser vos outils Caf : mode d'emploi

Cette page vous guide pas à pas pour utiliser les outils mis à votre disposition par la Caf.

Vous y trouverez :

- les liens d'accès directs,
- les tutoriels pratiques,
- et les documents utiles pour une prise en main rapide.

- Nouveau ! Démarches simplifiées
- Mon Compte Partenaire
- Cdap
- Espace bailleur
- Espace tuteur
- Afas

ALLOCATIONS FAMILIALES Caf des Alpes-Maritimes

Cdap

La CDAP (Consultation du Dossier *Allocataire* par le Partenaire) est un service sécurisé réservé aux partenaires conventionnés avec la Caf des Alpes-Maritimes. Il me permet d'accéder à certaines données nécessaires à l'accompagnement de mon public.

Puis-je y accéder ?

Je suis concerné si je suis :

- Travailleur social
- Gestionnaire de structure d'accueil de la petite enfance
- Bailleurs sociaux
- Chargé d'insertion ou de suivi RSA
- Autre acteur habilité dans le cadre d'une convention avec la Caf.

👉 Je dois impérativement disposer d'une habilitation active.

💡 **Nouveau !** Télécharger **le tuto** pour vous guider pas à pas.

En savoir plus.

Connexion à votre compte partenaire

1 - Saisissez votre identifiant et votre mot de passe, puis cliquez sur **« Connexion »**.

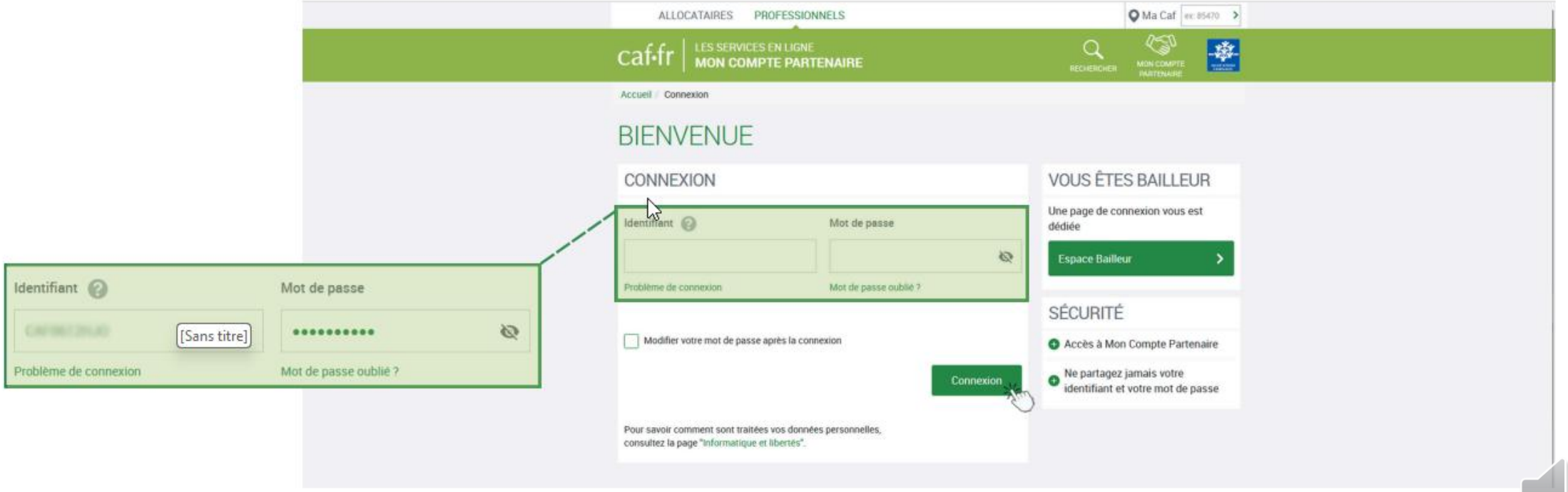

2 - Vous accédez à la page d'accueil de votre compte partenaire.

Accès au CDAP

3 - Cliquez sur le bouton **« Consulter dossier »** pour accéder au CDAP.

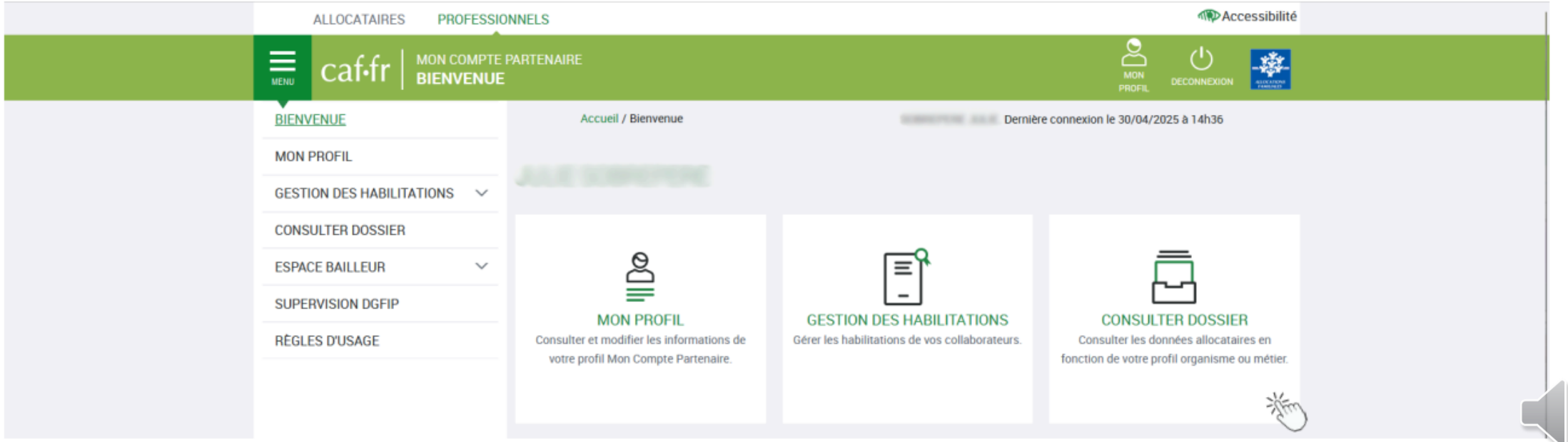

4 - Dans l'écran suivant :

- Renseignez le numéro d'allocataire
- Saisissez le nom de famille de l'allocataire
- Cliquez sur **« Consulter »**

Consulter les données d'un allocataire

5 - Vous arrivez sur la synthèse du dossier de l'allocataire.

6 - En cliquant sur le menu déroulant, vous visualisez l'ensemble des rubriques disponibles selon vos habilitations : ressources, paiements, logement, etc.

7 - Pour accéder aux détails d'une rubrique :

- Cliquez directement dans le menu déroulant
- Ou cliquez sur la loupe en haut à droite de chaque encadré de la synthèse

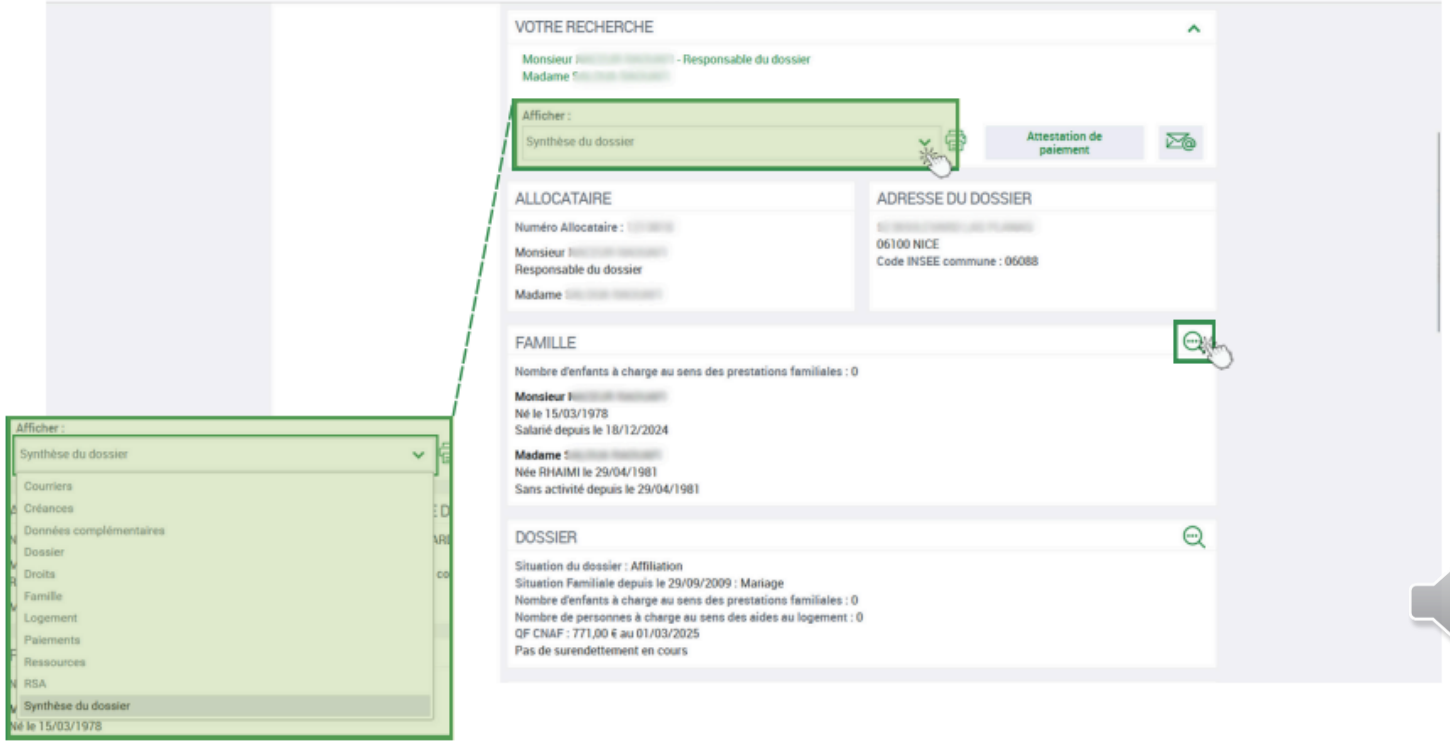

Télécharger une attestation de paiement

8 - Depuis la synthèse, vous pouvez :

- Télécharger l'attestation de paiement de l'allocataire
- Sélectionner une période

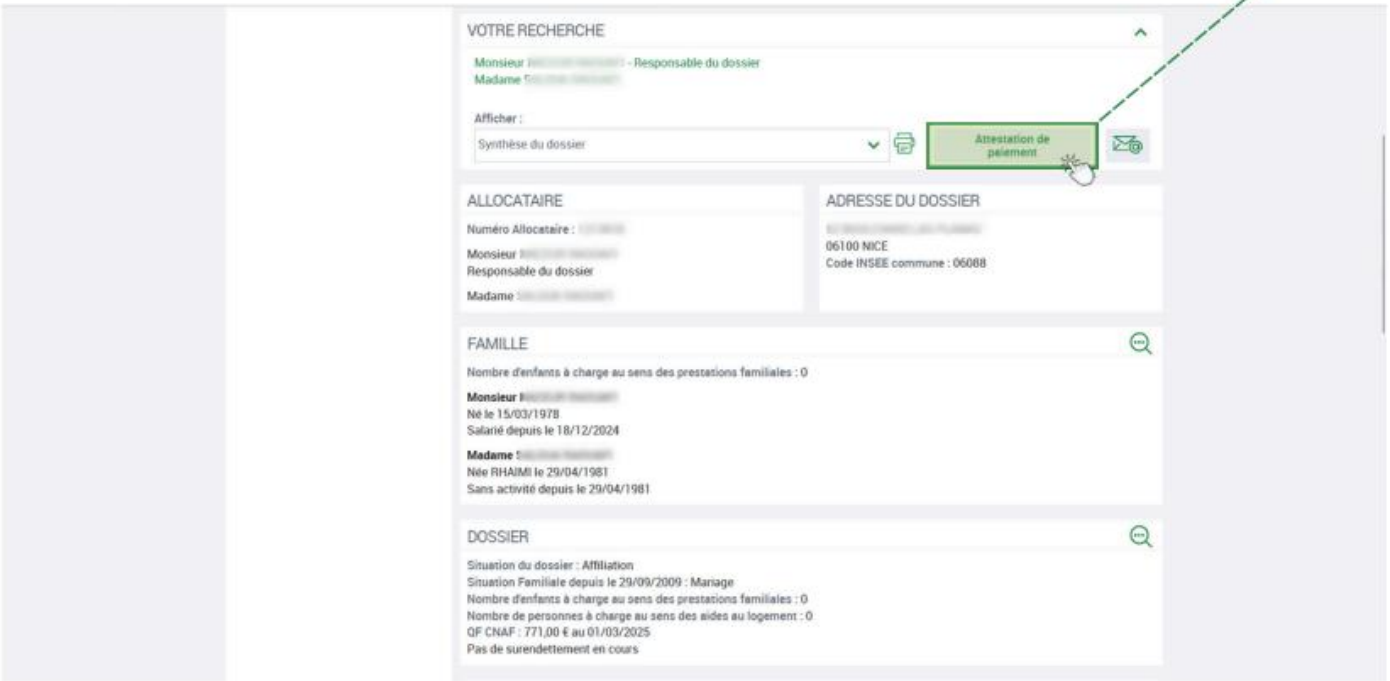

Contacter votre Caf de manière sécurisée

9 - Depuis cette même interface, vous pouvez également envoyer un message sécurisé à votre Caf concernant la situation d'un allocataire.

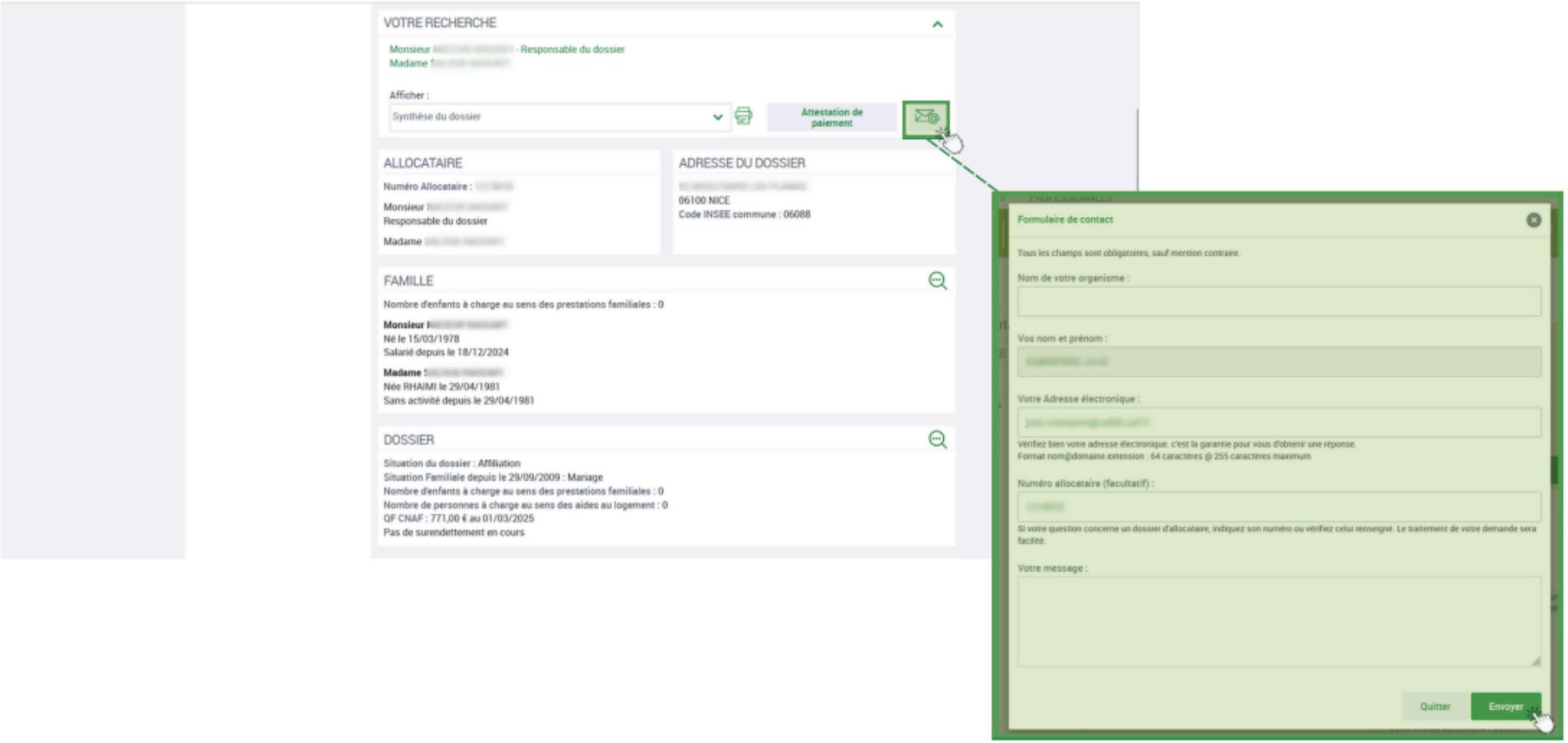

Professionnels - Modes d’emploi

caf.fr | Allocataires | Professionnels | Contraste | Caf - 06 | Mon Compte Partenaire

Actualités | Offres et services | Etudes et international | Presse | Nous connaître | Emplois et carrières | Innovation

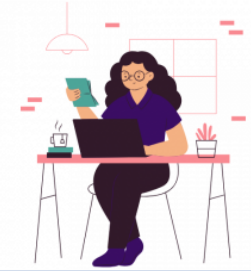

Accéder et utiliser vos outils Caf : mode d'emploi

Cette page vous guide pas à pas pour utiliser les outils mis à votre disposition par la Caf.

Vous y trouverez :

- les liens d'accès directs,
- les tutoriels pratiques,
- et les documents utiles pour une prise en main rapide.

Nouveau ! Démarches simplifiées

Mon Compte Partenaire

Cdap

Espace bailleur

Espace tuteur

Afas

Espace bailleur

100 % dématérialisé, ce service vous assure l'accès aux informations de vos logements, vous permet de signaler un changement et vous assure un traitement rapide
de vos déclarations.
En savoir plus.

Espace tuteur

Le service Espace tuteur permet aux utilisateurs habilités de consulter le dossier de l'allocataire protégé (Mon Compte allocataire) dans le cadre de leur activité professionnelle.

En savoir plus.

Afas

Conçu de façon ergonomique et intuitive, ce service a pour objectif de simplifier et fluidifier les échanges entre les Caf et les partenaires.

Pour faire ma demande, je télécharge **le formulaire.**

En savoir plus.

LES DIRECTS DE LA CAF06

Actualités

ALLOCATIONS FAMILIALES
Caf des Alpes-Maritimes

Actualités – CMG et résidence Alternée.

Depuis le **1er décembre 2025**, le complément de libre choix du mode de garde (CMG) peut être versé indépendamment à chacun des deux parents, à condition qu'ils fassent garder leurs enfants par une assistante maternelle agréée ou une garde d'enfant à domicile.

Ce qui change en décembre

Jusqu'à présent, un seul parent pouvait bénéficier du CMG, même si chacun faisait garder l'enfant de son côté.

Cette situation évolue : dès le 1er décembre, chaque parent peut percevoir le CMG selon sa propre situation, sous réserve de remplir toutes les conditions nécessaires. Il ne s'agit pas d'un partage du montant mais bien d'une aide distincte pour chaque parent.

Exemple : *le parent A perçoit 200 € de CMG avant le 1er décembre, ce montant n'est pas partagé avec le parent B.*

Le parent A conserve les 200 € de CMG et le parent B perçoit un montant calculé selon sa propre situation.

Actualités – CMG et résidence Alternée.

Le montant du CMG dépend alors :

- des revenus mensuels du foyer ;
- du nombre d’enfants à charge ;
- du coût horaire de la garde choisie ;
- du nombre d’heures de garde par mois.

Ainsi, les montants peuvent varier d’un parent à l’autre.

Démarches pour demander le complément de libre choix du mode de garde (CMG)

Avant toute démarche, il est recommandé de faire une simulation pour estimer le montant du CMG et le reste à charge pour les parents.

Actualités – CMG et résidence Alternée.

Conditions pour bénéficier du CMG en cas de résidence alternée

- La résidence alternée doit être effective, un simple droit de visite ou d'hébergement ne suffit pas ;
- la Caf doit être informée de la situation de résidence alternée ;
- si les parents perçoivent les allocations familiales pour les enfants issus d'une même union*, celles-ci doivent être partagées ;
- chaque parent doit employer directement une assistante maternelle agréé ou une garde d'enfant à domicile, avec un contrat de travail distinct, même si c'est la même personne qui garde l'enfant ;
- les heures de garde effectuées et le salaire versé doivent être déclarés chaque mois à l'Urssaf service Pajemploi.

À noter : Si vous avez recours à une crèche familiale, une micro-crèche ou une structure qui emploie une personne à domicile, vous n'êtes pas concerné par cette évolution.

**Cas particuliers :*

Mayotte : le partage des allocations familiales n'est pas possible ;
Guyane, Guadeloupe, Martinique et Réunion : le partage des allocations familiales est obligatoire dès le premier enfant.

Actualités - Renouvellements des droits

Votre rôle est déterminant pour prévenir toute rupture de droit en janvier 2026 !

Invitez les allocataires à effectuer leurs démarches en ligne sur caf.fr ou via l'appli "Mon Compte", qui est un moyen simple, rapide et sécurisé pour transmettre leurs informations.

Les actions prioritaires à relayer sont les suivantes :

- **pour les bailleurs** : transmettre en ligne dans l'espace bailleur les quittances de loyers de juillet 2025 ;
- **pour les usagers** : déclarer leurs revenus de 2024 directement depuis leur espace personnel (s'ils ne déclarent pas leurs revenus aux impôts) ;
- **pour les bénéficiaires de pensions** : signaler leurs avantages vieillesse ou invalidité par voie dématérialisée ;
- **pour les travailleurs en Esat** : communiquer les garanties de ressources via les services en ligne.

Plus tôt les informations sont transmises, plus vite les droits seront calculés.
En favorisant la télédéclaration, nous facilitons les démarches des usagers et assurons une gestion plus fluide et continue des droits pour tous.

Merci à vous pour votre implication au service des allocataires !

ALLOCATIONS FAMILIALES
Caf des Alpes-Maritimes

LES DIRECTS DE LA CAF06

Les prochains webinaires

1er trimestre 2026

ALLOCATIONS FAMILIALES
Caf des Alpes-Maritimes

Webinaires 2026 – 1er trimestre

22 janvier 2026 14h00

Agence du Recouvrement et intermédiation des pensions alimentaires

ARIPA

12 février 2026 14h00

VACAF et les aides financières individuelles - **AFI**

19 mars 2026 14h00

Prime d'activité - **PPA**

Bonnes fêtes de fin d’année

LES DIRECTS DE LA CAF06

Merci

Rendez-vous pour le prochain webinaire
le 22 janvier à 14h
sur la thématique de **l'ARIPA**

ALLOCATIONS FAMILIALES
Caf des Alpes-Maritimes

Caf
des Alpes-Maritimes