

LES 18-30 ANS PENDANT ET APRES LA CRISE DU COVID, [Opinion way](#) – avril 2020

20 minutes

Le niveau d'inquiétude à l'égard du Coronavirus

A propos du Coronavirus, sur une échelle de 0 à 10, quel est ton degré d'inquiétude pour toi et tes proches ?

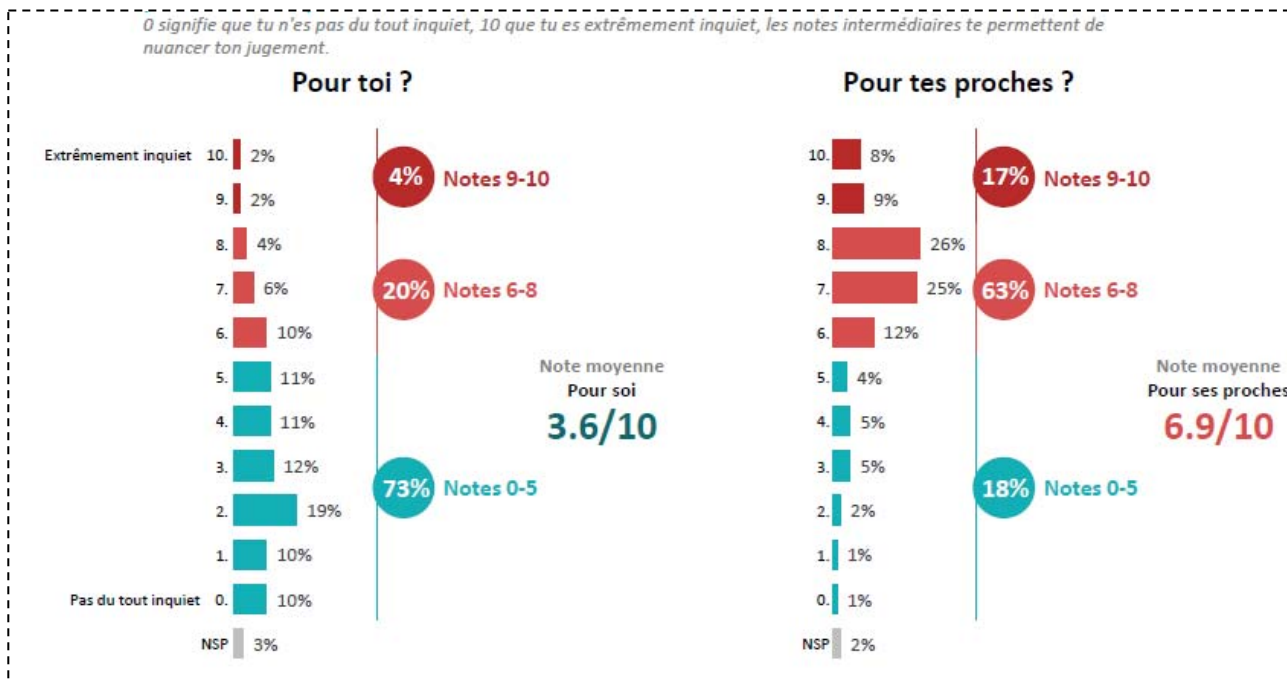

L'impact du confinement sur les différents aspects de la vie

Dirais-tu que la semaine passée, chacune des choses suivantes s'est améliorée, s'est dégradée ou n'a pas changé ?

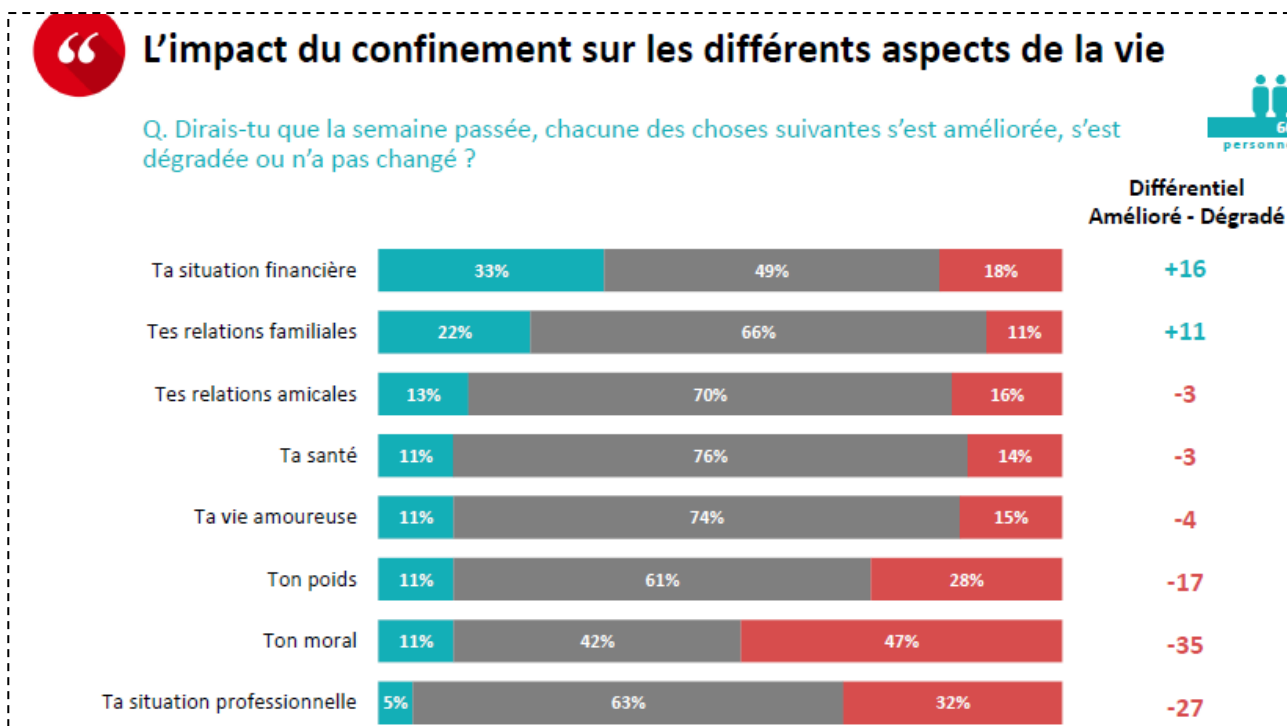

L'impact du Covid-19 sur la vie post-confinement

Une fois que nous serons sortis de cette crise du Covid-19, auras-tu envie de changer des choses dans ta vie ?

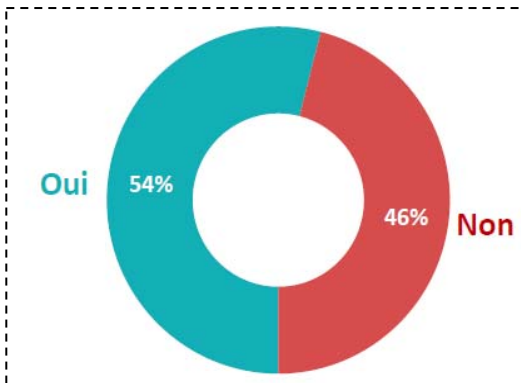

Le fonctionnement du monde une fois la crise passée

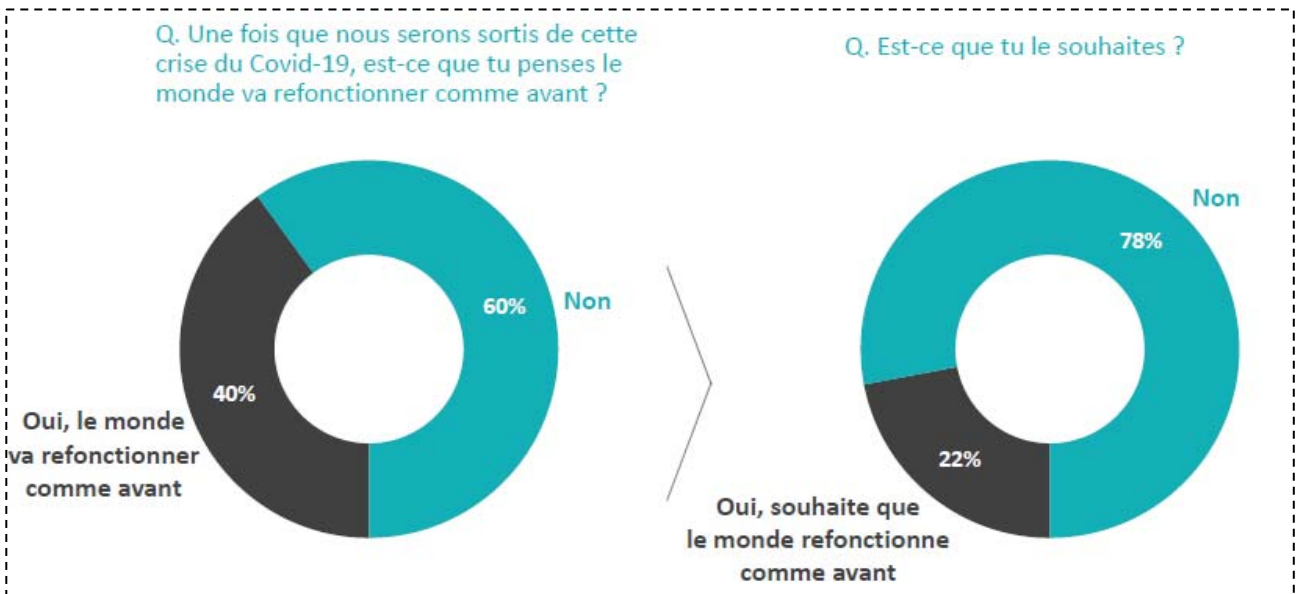

L'impact de la crise sur le fonctionnement de différents domaines

Pour chacun des domaines suivants, tu penses qu'à l'issue de la crise, ça refonctionnera exactement comme avant, ça changera un peu mais de manière limitée ou ce sera complètement repensé et transformé ?

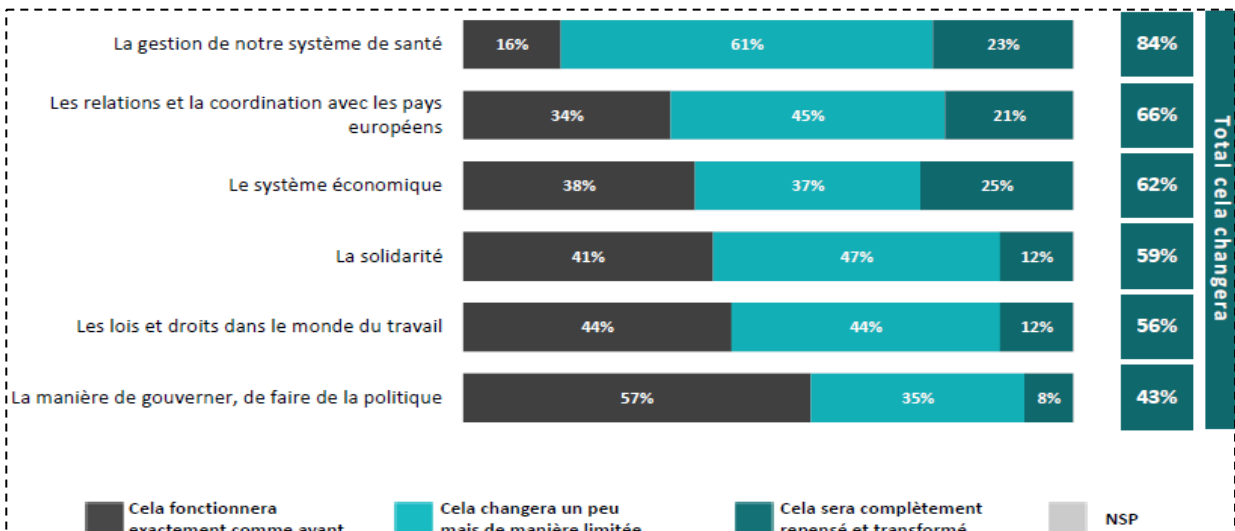

La facilité à poursuivre son activité

Quel que soit ton statut, est-ce que tu arrives à poursuivre ton activité ?

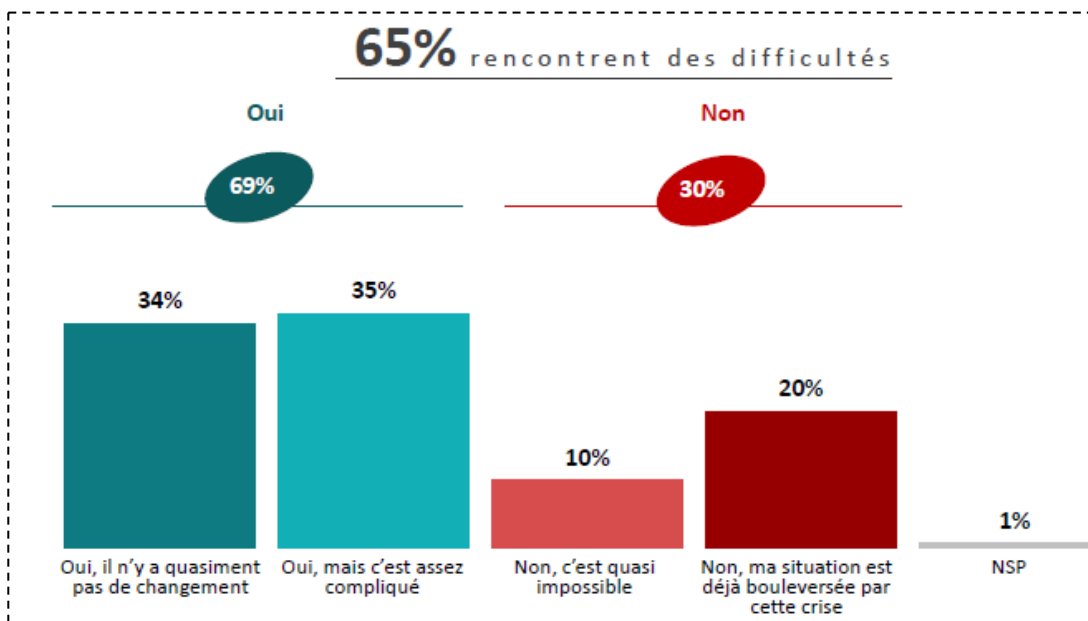

La gestion de la crise par l'employeur

Considérant ton entreprise, que dirais-tu ?

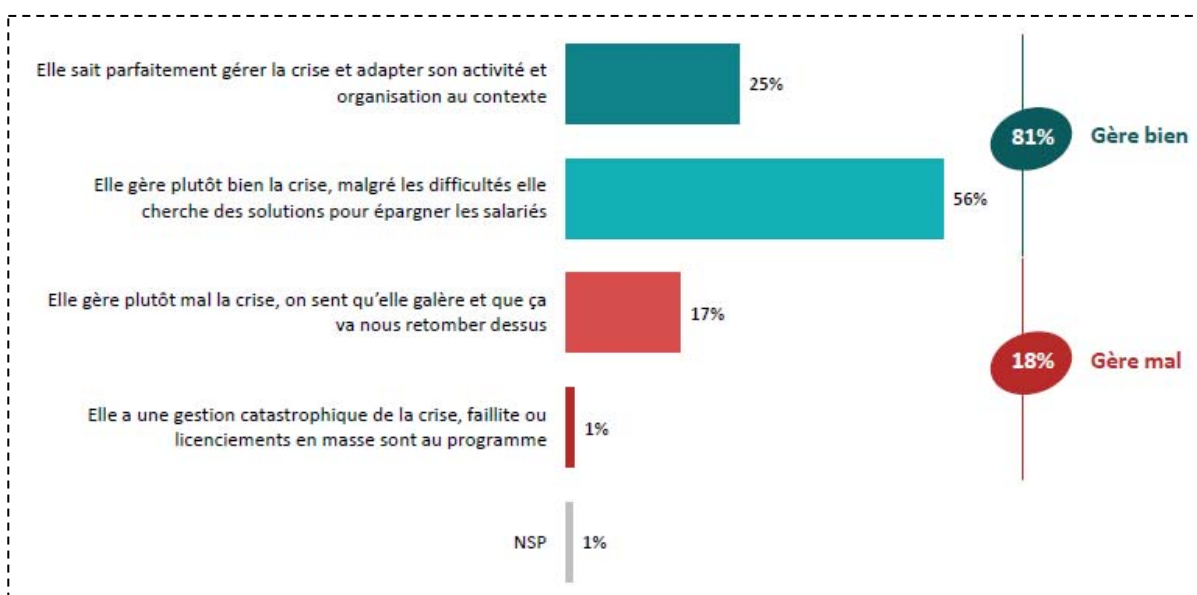

La gestion de la crise par l'école, université

Considérant ton école, ton université ou la formation que tu suis, que dirais-tu ?

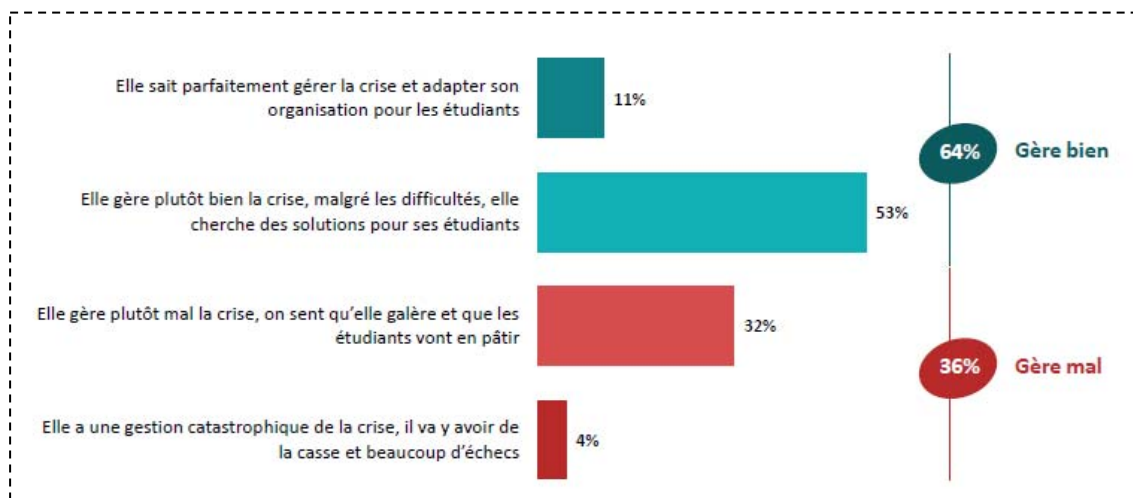

Méthodologie

Echantillon de 604 personnes âgées de 18 ans à 30 ans, membres de la communauté #Moderne. L'échantillon a été constitué selon la méthode des quotas au regard des critères de sexe, d'âge, du statut d'activité, de catégorie d'agglomération et de région de résidence. L'échantillon a été contacté par Sms puis interrogé par questionnaire auto-administré en ligne sur système Cawi. Les interviews ont été réalisées du 3 au 6 avril 2020. Opinion way a réalisé cette enquête en appliquant les procédures et règles de la norme Iso 20252,