

PORTRAIT SOCIAL

Caf de la Guyane

Décembre 2022

60%
de personnes
couvertes

57 510
allocataires

En Guyane en 2021, 168 589 personnes sont couvertes par au moins une prestation de la Caf. Cela représente 60% de la population estimée en 2019 et jusqu'à 81% de la population dans la CCEG (Communauté de communes de l'Est guyanais).

La région se caractérise par des taux de couverture largement supérieurs à la moyenne nationale dus à la fois au

nombre d'enfants (33% de la population a moins de 15 ans) et au grand nombre de bénéficiaires de minima sociaux (près de 40% des allocataires perçoivent le RSA).

En Guyane, près de 35 583 allocataires (62%) vivent sous le seuil de bas revenu avec un niveau de vie inférieur à 1 135€, 66 290 enfants de 0 à 20 ans sont aussi concernés soit en tout 37% de l'ensemble de la population.

Sources : Insee RP2019

Nombre d'allocataires et taux de couverture de la population par la Caf Données par EPCI

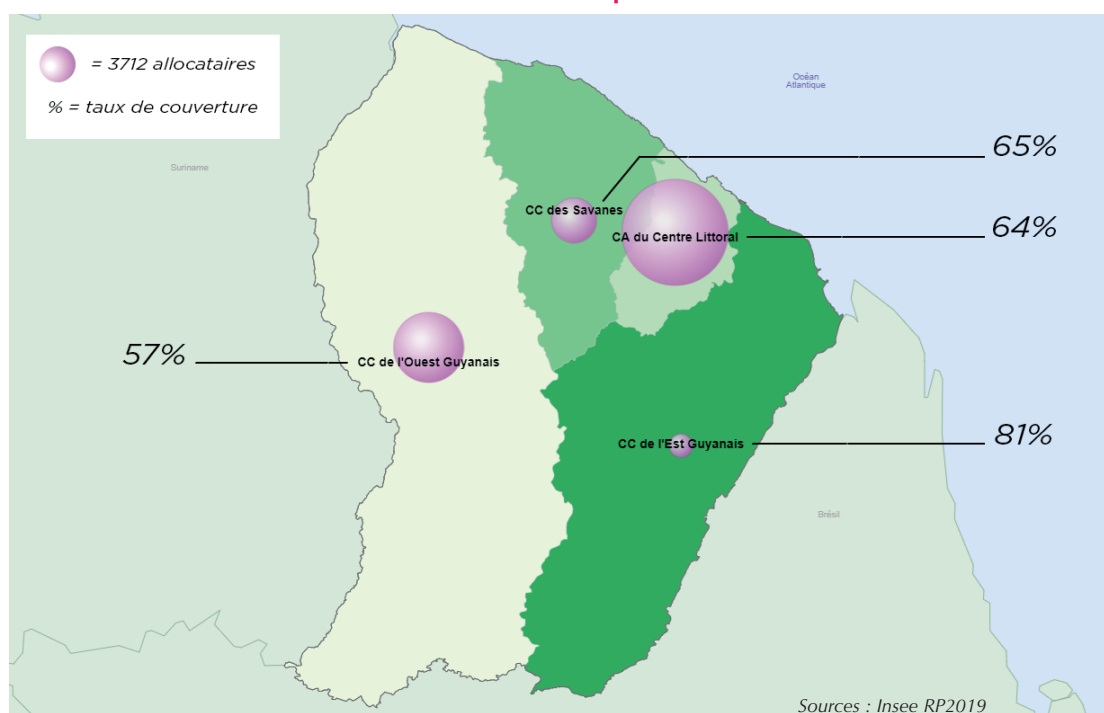

➤ POUR ALLER PLUS LOIN...
<http://data.caf.fr/dataset/population-des-foyers-allocataires-par-commune>



Petite enfance



Enfance
et parentalité



Logement
et cadre de vie



Solidarité
et insertion



Zoom sur l'évolution du
nombre d'allocataires par
type de prestation

Petite enfance

Aider les familles à concilier vie professionnelle, vie familiale et vie sociale



Taux de couverture de l'accueil du jeune enfant

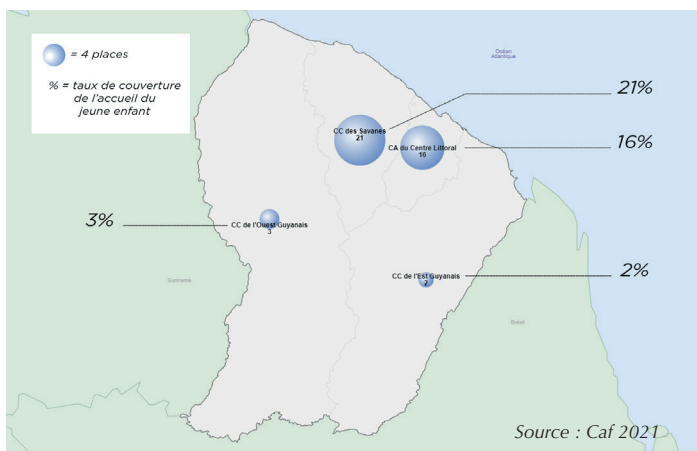

La Caf de la Guyane soutient l'offre d'accueil des jeunes enfants en finançant des équipements et en versant des prestations individuelles aux familles. En 2021, **42 structures et 2 636 places** sont disponibles pour les familles.

Avec 11 places offertes pour 100 enfants, la Guyane se classe parmi les plus faibles capacités d'accueil par rapport à l'ensemble des départements de France.

Les assistantes maternelles agréées proposent 474 places pour l'ensemble du département, soit seulement 18% de l'ensemble des places offertes (contre 32% au niveau national).

Enfants couverts par la prestation PreParE

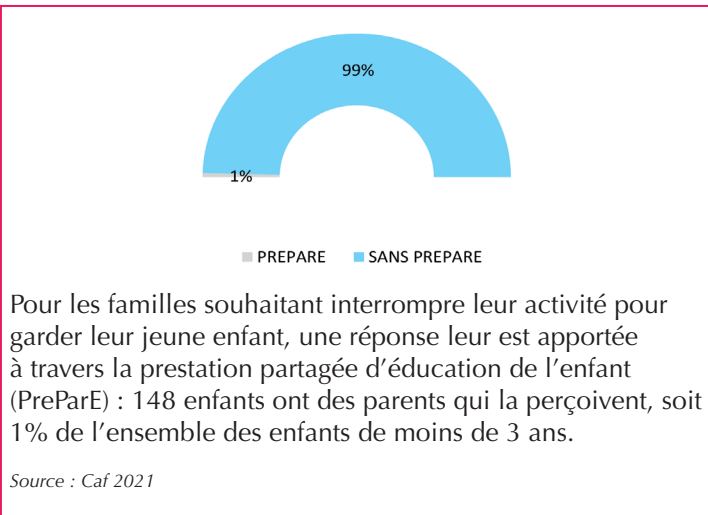

Pour les familles souhaitant interrompre leur activité pour garder leur jeune enfant, une réponse leur est apportée à travers la prestation partagée d'éducation de l'enfant (PreParE) : 148 enfants ont des parents qui la perçoivent, soit 1% de l'ensemble des enfants de moins de 3 ans.

Enfance et parentalité

Soutenir la fonction parentale et faciliter les relations parents-enfants



Répartition des prestations

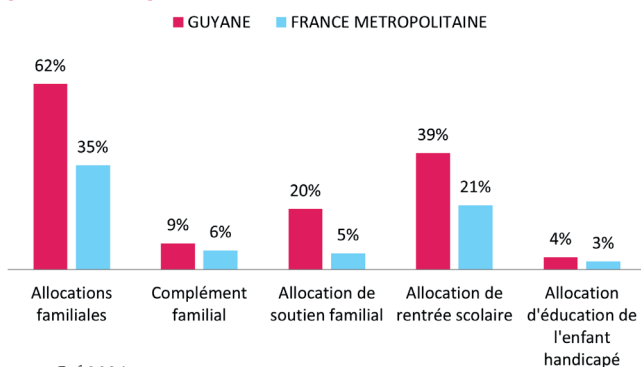

Source : Caf 2021

La Caf contribue aux charges de la famille par le versement de prestations destinées à l'entretien des enfants :

> **62% des allocataires bénéficient des allocations familiales**, versées à partir du premier enfant, et 9% obtiennent un complément familial (contre 35% et 6% en France métropolitaine),

> **39%** reçoivent une aide visant à assumer **le coût de la rentrée scolaire** pour les enfants (contre 22% en France métropolitaine),

> **20%** perçoivent l'allocation destinée à **élever un enfant privé de l'aide de l'un ou de ses deux parents** (contre 5% en France métropolitaine),

> **4%** sont soutenus dans l'éducation et les soins à apporter à un **enfant handicapé** (contre 3% en France métropolitaine).

Les structures financées en 2021

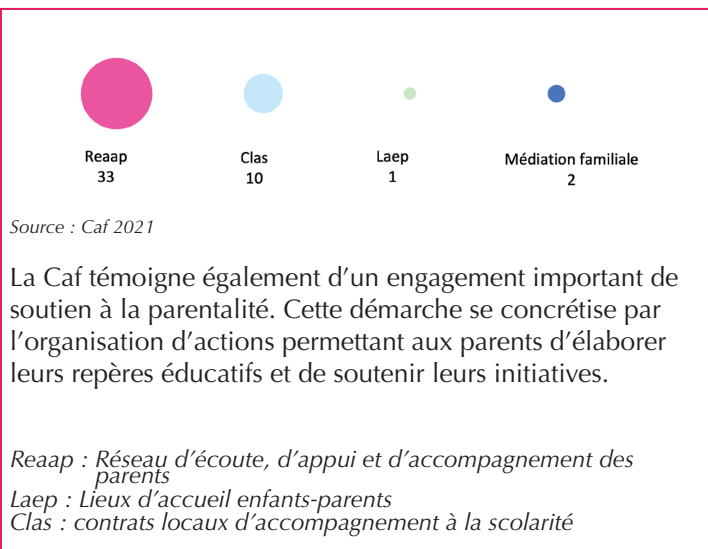

Source : Caf 2021

La Caf témoigne également d'un engagement important de soutien à la parentalité. Cette démarche se concrétise par l'organisation d'actions permettant aux parents d'élaborer leurs repères éducatifs et de soutenir leurs initiatives.

Reaap : Réseau d'écoute, d'appui et d'accompagnement des parents

Laep : Lieux d'accueil enfants-parents

Clas : contrats locaux d'accompagnement à la scolarité

POUR ALLER PLUS LOIN...

<http://data.caf.fr/dataset/taux-de-couverture-global>

Logement et cadre de vie

Soutenir les familles dans leurs relations avec l'environnement



Bénéficiaires d'une aide au logement selon la structure du parc

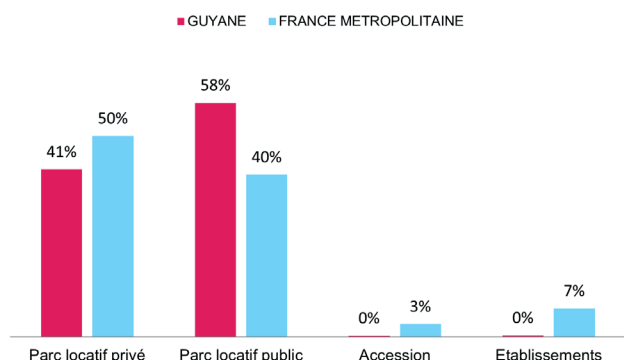

Source : Caf 2021

Au mois de décembre 2021, 18 937 foyers guyanais reçoivent une aide au logement de la part de la Caf. Cela représente une population de 56 604 personnes, soit 21% de la population totale du département.

La Guyane se caractérise par une proportion plus importante de bénéficiaires d'aides au logement dans le parc locatif public (58% en Guyane contre 40% au niveau national) et une proportion plus faible de bénéficiaires d'aides au logement dans le parc locatif privé (41% en Guyane contre 50% au niveau national)

Allocataires consacrant au moins 40% de leurs revenus au paiement du loyer et des charges

	Guyane (N)	Guyane (% des allocataires)	Métropole (N)	Métropole (% des allocataires)
Parc locatif public	2121	3,7	612084	4,6
Parc locatif privé	942	1,6	145834	1,1
Accession	7	0,0	32884	0,2

Source : Caf 2021

Après perception des aides au logement, près de 3 000 foyers consacrent plus de 40% de leurs revenus au paiement du loyer et des charges.

En Guyane, 3,7% des allocataires résidant dans le parc privé dépensent plus de 40% de leurs revenus pour se loger contre 1,6% dans le parc social.

Solidarité et insertion

Créer les conditions favorables à l'autonomie, à l'insertion et au retour à l'emploi



La lutte contre les exclusions est un domaine dans lequel la branche famille est partie prenante de façon constante, cette mission se traduit par le versement :

> **Du revenu de solidarité active (Rsa) à 23 100 allocataires.**

> **De la prime d'activité à 12 100 allocataires.** Celle-ci soutient le pouvoir d'achat des travailleurs modestes, tout en visant le maintien dans l'emploi. Également incitative à la

reprise d'une activité, la prime d'activité est cumulée au Rsa pour 1 700 foyers en 2021.

> **De l'allocation aux adultes handicapés (Aah) à 3 000 bénéficiaires.** 78% d'entre eux perçoivent l'Aah à taux plein (contre 59% au niveau national).

Profil des bénéficiaires du revenu de solidarité active

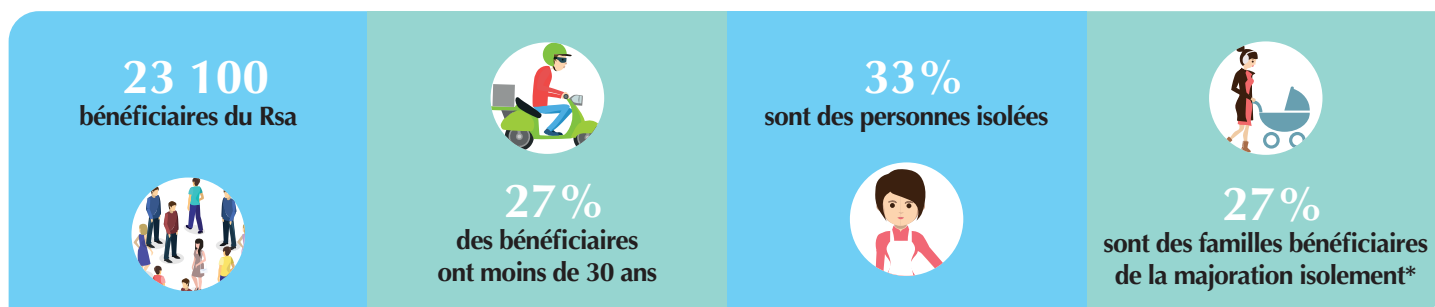

* Une personne isolée peut voir son montant forfaitaire majoré suite à l'un des événements suivants : déclaration de grossesse, naissance d'un enfant, prise en charge d'un enfant, séparation, veuvage.

> POUR ALLER PLUS LOIN...

<http://data.caf.fr/dataset/taux-d-effort-net-median-logement-des-foyers-allocataire-percevant-une-aide-au-logement>



L'évolution du nombre d'allocataires par type de prestation

La Caf gère le bénéfice de 13 prestations légales sur le champ de la famille et de la solidarité. Le nombre de bénéficiaires des principales d'entre-elles a évolué au cours des cinq dernières années, ce zoom donne quelques facteurs d'explication de ces évolutions.

Toutes les données sont extraites des Bases Communales Allocataires de la Caf aux 31 décembre des années 2017 à 2021. Elles portent sur les allocataires ayant un droit versable au titre de ces mois de décembre.

NAISSANCE/PARENTALITÉ

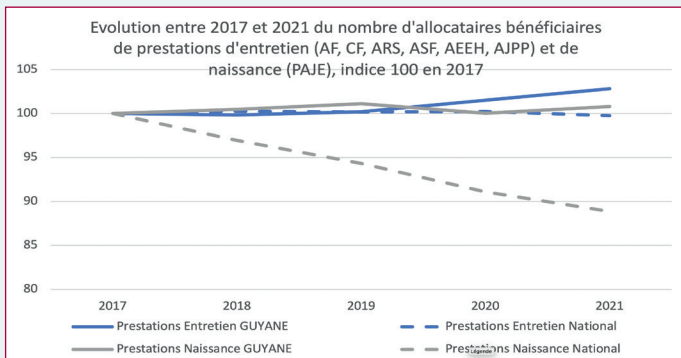

En Guyane, les prestations de naissance et d'entretien se maintiennent à des niveaux stables depuis 2017. Au niveau national, une baisse de la natalité conduit les prestations « d'accueil du jeune enfant » (Paje) à baisser sur la même période.

LOGEMENT

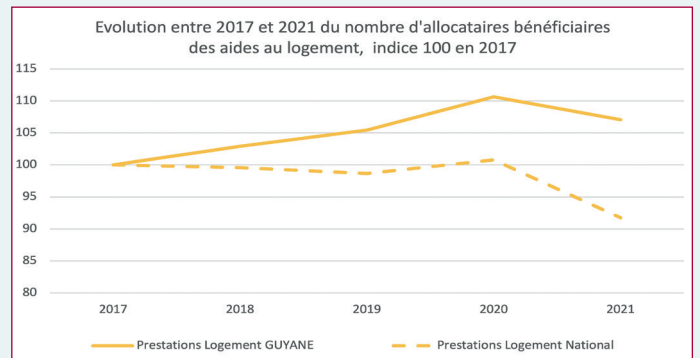

Le nombre de prestations logement augmente légèrement en Guyane entre 2017 et 2020 avant de diminuer comme au niveau national en 2021 du fait de la réforme qui prend en compte des ressources plus récentes.

PRIME D'ACTIVITÉ

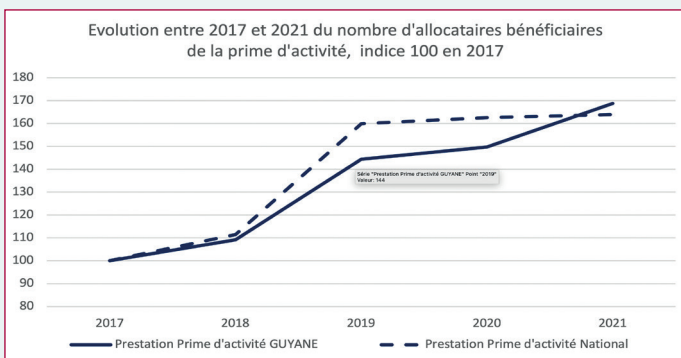

Le nombre de bénéficiaires de la prime d'activité a fortement augmenté en 2019 du fait d'une hausse des montants versés et du plafond de revenu permettant d'en bénéficier. Cette évolution fait suite au mouvement des « gilets jaunes ».

La forte médiatisation de cette réforme a favorisé une hausse du taux de recours à la prime d'activité dès la fin d'année 2018.

SOLIDARITÉ

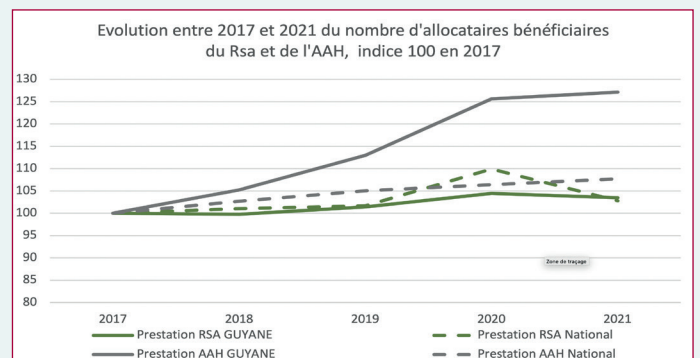

En Guyane le nombre de bénéficiaires de RSA a légèrement augmenté en 2020 du fait de la crise sanitaire mais à une vitesse moindre qu'au niveau national, la baisse post pandémie en 2021 est aussi moins marquée. Au contraire les allocations pour adultes handicapés ont augmenté de près de 25% en Guyane depuis 2017 contre seulement 10% au niveau national.