

# LE GUIDE

# DE LA PARENTALITÉ

Infos pratiques et adresses utiles pour les familles



## PARENTS, UNE ACTIVITÉ À PLEIN TEMPS !

Vous vous posez des questions par rapport à vos enfants et votre vie de famille ?  
Vous ouvrez le bon livret ! Des lieux pour en parler, réfléchir, juste se retrouver,  
être rassuré et accompagné... Suivez le guide !

Entre  
PARENT & ÈSES



**REAAP****RÉSEAU D'ÉCOUTE D'APPUI ET D'ACCOMPAGNEMENT DES PARENTS**

Les réseaux d'écoute, d'appui et d'accompagnement des parents (Reaap) vous aident dans **votre rôle de parent** en échangeant avec d'autres parents, en partageant vos questionnements, vos idées et en réfléchissant ensemble à des réponses. Il est aussi possible d'y rencontrer des professionnels si besoin. Certaines actions permettent de venir avec son(ses) enfant(s) et de partager ainsi un moment privilégié. Une centaine d'actions existent sur le département : soirées d'échanges à thème, ateliers parents-enfants, cafés parents, ciné-débats, cafés écoles, ...

Il existe aussi des **actions spécifiques** pour les parents de jeunes enfants, les parents adoptifs, les parents solos, les parents d'ados...

Les projets s'appuient sur **les envies et besoins des parents** donc n'hésitez pas à vous adresser aux structures qui écouteront vos demandes !

**LAEP****LIEUX D'ACCUEIL ENFANTS PARENTS**

**Vous cherchez un lieu pour jouer avec votre enfant, parler, s'aérer, se détendre, rencontrer d'autres parents et enfants ?**

Les lieux d'accueil enfants-parents (Laep) sont ouverts aux enfants de moins de 6 ans, accompagnés de leur(s) parent(s). 2 professionnels sont présents pour vous accueillir. Vous arrivez quand vous voulez, vous repartez quand vous voulez, vous revenez quand vous voulez ! L'accès est libre et anonyme.

**CLAS****CONTRATS LOCAUX D'ACCOMPAGNEMENT À LA SCOLARITÉ**

**Accompagner vos enfants dans leur scolarité.**

Près de chez vous, il existe sûrement des structures qui proposent un accompagnement à la scolarité pour vos enfants. Ce sont des actions qui ont lieu tout au long de l'année, en dehors du temps scolaire, en lien avec l'école. Vos enfants pourront acquérir des méthodes de travail, être accompagnés dans leur apprentissage, découvrir des activités travaillant la confiance en soi... Ces actions s'inscrivent en lien avec les parents. N'hésitez pas à prendre contact avec les associations présentes dans le guide !

**LUDO****LUDOTHÈQUES**

**Prêtez vous au jeu !** La ludothèque vous propose un espace convivial où enfants et parents se retrouvent pour jouer en famille. Vous avez la possibilité d'emprunter des jouets et des jeux de société pour poursuivre le plaisir à la maison et partager des moments ludiques.

## DES TRAVAILLEURS SOCIAUX CAF À DISPOSITION DES FAMILLES !

Les moments sont nombreux où l'on peut se sentir "débordés" et avoir du mal à faire face. Des chargés d'intervention sociale de la Caf peuvent **vous accompagner dans les moments clés de votre vie** : si vous attendez un enfant (choix du mode de garde, congé parental, place de l'enfant dans la famille, aide et accompagnement à domicile...), si vous vous séparez de votre conjoint (relations avec l'autre parent, pension alimentaire...) ou si vous perdez un proche (enfant, conjoint).

N'hésitez pas à prendre rendez-vous !

 0810 25 86 10 (0,06€/min+prix d'un appel local) ou sur le site de la Caf de la Vienne.  
[caf.fr/allocataires/caf-de-la-vienne/offre-de-service](http://caf.fr/allocataires/caf-de-la-vienne/offre-de-service)

### DU CÔTÉ DES VACANCES !

La Caf a développé l'aide aux vacances familiales.

Renseignez-vous :

[caf.fr/allocataires/caf-de-la-vienne/offre-de-service/enfance-et-jeunesse/vous-souhaitez-partir-en-vacances-en-famille](http://caf.fr/allocataires/caf-de-la-vienne/offre-de-service/enfance-et-jeunesse/vous-souhaitez-partir-en-vacances-en-famille)

Des associations peuvent aussi proposer des **sorties en familles**, des **week-ends** et des **séjours**, n'hésitez pas à vous adresser aux structures présentées dans le guide !

### FAMILLE AVEC ENFANT PORTEUR DE HANDICAP

Le Pôle d'Appui et de Ressources à l'Inclusion (PARI86) intervient auprès des familles avec enfants en situation de handicap. Claire et Sylvain peuvent vous informer et vous accompagner dans votre recherche de solutions de modes d'accueil sur la période de la petite enfance, ou sur les temps extrascolaires, de loisirs ou de vacances.

 Claire Pironnet au 06 29 94 41 60 ou par mail [claire.pironnet@pep86.fr](mailto:claire.pironnet@pep86.fr)  
Sylvain Cariou au 06 29 94 71 03 ou par mail [sylvain.cariou@pep86.fr](mailto:sylvain.cariou@pep86.fr)  
[www.facebook.com/86PARI/](http://www.facebook.com/86PARI/)

## PAGE FACEBOOK @ENTREPARENTHÈSES86

Parents, futurs parents, grands parents, cette page a été créée pour vous ! Petits ou gros tracés, on se pose souvent des questions sur son rôle de parent et sa vie de famille.

La Caisse d'allocations familiales de la Vienne soutient des actions et des services destinés à accompagner les parents dans leur rôle éducatif.

Conférences, débats, activités en famille, événements culturels : suivez le guide "Entre Parenthèses 86" et facilitez-vous la vie !

 [facebook.com/entreparentheses86](https://www.facebook.com/entreparentheses86)



## SERVICES DE MÉDIATION FAMILIALE

**La médiation familiale**  
pour vous aider...

APaiser LES TENSIONS  
DÉpasser LES CONFLITS  
Renouer LE DIALOGUE  
TROUVER DES SOLUTIONS

Informez-vous auprès d'un professionnel qualifié, qui vous accompagnera, pour restaurer le dialogue et chercher des solutions aux conflits dans votre famille.

2 associations à votre écoute

**PRISM ADSEA**  
14, rue de la Demi-Lune  
86000 Poitiers  
05 49 00 26 52  
mediationfamiliale@prism86.fr

**SOELIFA**  
33, avenue Rhin et Danube  
86000 Poitiers  
05 49 01 10 54  
asso.soelifa@gmail.com

Point de contact des associations Parentales  
Café de la Médiation, 86000 Poitiers, Coordonnées départementales de la Santé, Coordonnées départementales de Justice Poitiers, 86000 Poitiers, 86000 Poitiers

Le service de médiation familiale peut intervenir à la **suite d'une séparation**. Il permet de restaurer le dialogue, préserver les liens entre l'enfant et ses parents. C'est un professionnel qualifié, diplômé d'Etat, qui accompagne la famille et facilite la discussion, régule le conflit, identifie et clarifie les choix de chacun sans imposer de solutions. Il intervient sous la responsabilité de l'association qui garantit un cadre confidentiel, neutre, indépendant et prend en compte de manière très concrète les besoins de chacun, notamment ceux des enfants.

### PRISM ADSEA 86

14 rue de la Demi-Lune  
86000 Poitiers  
05 49 00 26 52  
mediationfamiliale@prism86.fr  
[adsea86.fr/prism](http://adsea86.fr/prism)

### SOELIFA

33 avenue Rhin et Danube  
86000 Poitiers  
05 49 01 10 54  
asso.soelifa@gmail.com  
[soelifa.fr](http://soelifa.fr)

## ESPACE RENCONTRE

Le point rencontre 86 est un **lieu d'exercice de droits de visite** qui s'adresse à toute situation où les relations parents-enfants sont interrompues, difficiles ou trop conflictuelles. Il s'agit d'un lieu tiers et autonome où peuvent venir se rencontrer des enfants et leur père, leur mère, leurs grands-parents ou toute autre personne titulaire d'un droit de visite.

### SOELIFA

33 avenue Rhin et Danube - 86000 Poitiers  
05 49 01 10 54 • [asso.soelifa@gmail.com](mailto:asso.soelifa@gmail.com)  
[soelifa.fr](http://soelifa.fr)

## UNE LIGNE D'ÉCOUTE POUR LES PARENTS



Des questions de tous les jours pour lesquelles vous aimeriez une écoute, un conseil ? Il existe une ligne téléphonique gratuite et anonyme pour les parents de la Vienne :

**0 800 08 22 86**

Lundi, mardi, jeudi :  
11h30 - 13h30

## AIRE Accueil, Information et Rencontre des familles et amis des détenus

Un parent, un conjoint, un ex-conjoint détenu amène souvent des questions particulières pour l'autre parent, les enfants ou l'entourage. Une association vous écoute et vous accompagne ! Elle peut aussi, dans certaines conditions, accompagner les enfants au parloir pour permettre le **maintien du lien avec son parent incarcéré**.

📍 Maison d'accueil des familles  
Centre pénitentiaire  
Le Champ des Grolles  
RD 742 route de Lusignan  
86370 Vivonne  
**05 49 44 19 45**  
aire-poitiers-vivonne@sfr.fr  
airepoitiersvivonne.fr

## ALEPA Activités et Loisirs Éducatifs pour Personnes avec Autisme

Cette association propose une **prise en charge des enfants en situation d'autisme** sur des temps de loisirs. En même temps, elle propose aux parents des ateliers pour les aider à accompagner leurs enfants et à mieux gérer le quotidien.

📍 35 bis, route de Ligugé  
86280 Saint-Benoît  
**09 50 14 96 22** • asso@alepa.fr  
alepa.fr

## CIDFF Centre d'information du droit des femmes et des familles

Lundi, mardi et jeudi : de 11h30 à 13h30.

Besoin de renseignements autour de situations de séparation, besoin de contacter un juriste, un psychologue, besoin d'informations sur l'autorité parentale, sur les situations de violences conjugales. Le CIDFF vous répond !

📍 33 avenue Rhin et Danube  
86000 Poitiers  
**05 49 88 04 41**  
cidff86@orange.fr  
infommes-pch.org

## ÉCOUT'ILLES 86

L'association propose un programme de prévention précoce pour accompagner les familles et notamment les enfants de 4 à 12 ans à amorcer un processus de deuil sain suite à des bouleversements familiaux (séparation familiale, décès d'un proche), suite auxquels l'enfant manifeste des changements de comportement.

📍 Poitiers **06 15 20 16 49**  
Montmorillon **06 74 05 14 57**  
ecoutilles86.fr

## EFA 86 Enfance et Familles d'Adoption 86

Accueil, information, échanges pour des **parents adoptants** ou en **démarche d'adoption**. Certaines actions concernent aussi les enfants adoptés !

📍 24 rue de la Garenne - 86000 Poitiers  
**06 22 39 09 97** • contact@efa86.org  
efa86.org

## EPE 86 École des Parents et des Éducateurs de la Vienne

Cafés des parents : échanger avec d'autres sur des thèmes qui nous questionnent, tout en ayant l'éclairage de professionnels, c'est à l'École des Parents et des Éducateurs que ça se passe ! Possibilité de rendez-vous avec une psychologue de l'association.

📍 Au centre socio culturel SEVE  
11 bd St Just - 86000 Poitiers  
**06 32 50 17 80**  
epe86@ecoledesparents.org  
facebook.com/epe86

## JONATHAN PIERRES VIVANTES

Pour un soutien dans les **situations de deuil**, notamment après le décès d'un enfant.

📍 24 rue de la Garenne  
86000 Poitiers  
**06 51 70 64 02**  
jpv.antenne86@gmail.com  
anjpv.org

## JUMEAUX ET PLUS 86

Être parents de jumeaux (ou plus), c'est parfois le double de questions ! Partagez vos interrogations, bons plans, infos pratiques au sein de l'association Jumeaux et Plus 86.

📍 24 rue de la garenne - 86000 Poitiers  
**07 82 05 80 92**  
jumeauxetplus86@free.fr  
jumeauxetplus86.com

## PARENTS SOLOS 86

Un réseau pour les parents solos de la Vienne ! Sorties, temps d'échanges, partage des problématiques, entraide... Venez en discuter !

📍 24 rue de la Garenne - 86000 Poitiers  
parentsolos86@gmail.com  
facebook.com/Parents-Solos-86

## RÉSEAU DYS 86

Un réseau pour les parents qui ont des enfants concernés par des troubles "Dys". Ateliers informatiques, groupes d'échanges, conférences, renseignements sur les démarches, Réseau Dys peut vous aider !

📍 Centre socio-culturel  
10 rue de la Comberie  
86440 Migné-Auxances  
**07 69 81 19 83**  
contact@reseau86.fr  
reseau86.fr

## SOELIFA

Votre ado traverse une période difficile et, vous, parent, êtes inquiet ? Vous pouvez solliciter le service **Écoute Parents et Ados** de l'association Soelifa.

En réponse à vos interrogations, un psychologue vous écoute, vous accompagne et vous soutient. C'est gratuit et anonyme, sans engagement. Soelifa propose aussi des services de conseil conjugal et de médiation familiale.

📍 33 avenue Rhin et Danube  
86000 Poitiers  
**05 49 01 10 54**  
asso.soelifa@gmail.com  
soelifa.fr

## UDAF Union Départementale des Associations Familiales

Des formations pour les parents, des soirées "Parlons de nos enfants", du soutien pour les parents solos... tout un programme proposé par l'UDAF !

📍 24 rue de la Garenne  
86000 Poitiers  
**05 49 60 69 18**  
institution@udaf86.asso.fr  
udaf86.asso.fr





# PAYS LOUDUNAIS

## LAEP RELAIS PETITE ENFANCE DU PAYS LOUDUNAIS

Mardi : 9h30 - 11h30 en itinérance.

Mercredi : 15h - 17h à Loudun dans les locaux de la Maison de La Petite Enfance.

📍 5 Boulevard Loches et Matras  
86200 Loudun  
**07 87 33 82 68 / 05 49 98 21 62**  
relais-petite-enfance@pays-loudunais.fr

## CLAS COUP D'POUCE

Accompagnement à la scolarité auprès des enfants en école élémentaire et au collège.

📍 1 rue Housse Galant - 86200 Loudun  
**05 49 22 53 52**  
aideauxdevoirs.loudun@wanadoo.fr

## LUDO CC PAYS LOUDUNAIS

Ludothèque itinérante pendant 2 mois au sein d'une bibliothèque du réseau sur le Pays Loudunais.

📍 2 rue de la Fontaine d'Adam  
BP30004 86201 Loudun Cedex  
**05 49 22 54 02**  
reseau.bibliotheques@pays-loudunais.fr  
[pays-loudunais.fr](http://pays-loudunais.fr)

## LUDO LOUDUN

Mardi : 9h30 - 12h30 / 15h - 18h30,  
Mercredi : 9h30 - 18h30, Vendredi : 15h - 18h30,  
Samedi : 9h30 - 12h30 / 15h - 18h30.

📍 1 Place Sainte-Croix - 86200 Loudun  
**05 49 98 30 26**  
mediatheque.loudun@pays-loudunais.fr  
[mediatheque.ville-loudun.fr](http://mediatheque.ville-loudun.fr)



# LES VALLÉES DU CLAIN

## REAAP APE ITEUIL

L'AAPE propose des soirées pizza blabla aux parents !

📍 3 Rue d'Aigne 86240 Iteuil  
ape.iteuil@gmail.com  
[facebook.com/APE-Iteuil](https://facebook.com/APE-Iteuil)

## LAEP TOUCHATOUTS

Mercredi : 9h00 - 11h30.

📍 7 route de Nouaillé  
86340 Nieuil-L'Espoir  
**05 49 42 98 19**  
ram-laep-nieuil@valleesduclain.fr  
[valleesduclain.fr/petite-enfance](http://valleesduclain.fr/petite-enfance)



**LAEP** **FRAMBOISINE**

Mardi : 9h - 12h30 sur Iteuil ou Marigny Chemereau.  
 Mercredi : 9h15 - 11h45 sur la Villedieu du Clain,  
 Jeudi 9h30-12h sur Vivonne.

 1 place de la Mairie - 86370 Vivonne  
**06 03 43 39 25**  
 laepframboisine@gmail.com  
 assoframboisine86.fr

**CLAS** **L'ARANTELE**

CLAS Primaire à La Villedieu du Clain ;  
 CLAS secondaire à La Villedieu du Clain ;  
 CLAS secondaire à Roches Prémairie.

 Le Clos des Roches  
 86340 Les Roches-Prémairie - Andillé  
**05 49 42 05 74**  
 larantelle@wanadoo.fr  
 sites.google.com/site/arantelle86

**VIENNE ET GARTEMPE****REAAP** **MJC 21**

La MJC vous propose des temps parents-enfants autour des p'tits bricoleurs et des parent'thèses pour échanger entre parents.

 21 route de Montmorillon  
 BP 21 - 86320 Lussac-les-Châteaux  
**05 49 48 39 27**  
 familles@mjclussac.org  
 lasabline.fr/association-mjc-21

**REAAP** **MJC CLAUDE NOUGARO**

La MJC accompagne les parents autour de leur rôle éducatif : spectacles en famille, ateliers découverte bien-être. Tout un programme à construire avec vous !

 16 rue des Récollets - 86500 Montmorillon  
**05 49 91 04 88**  
 famille@mjcmontmorillon.fr  
 mjcmontmorillon.fr

**REAAP** **MJC CHAMP LIBRE**

Infos-débats, ateliers en familles... La MJC vous attend !

 11, grand rue du Pont  
 86150 L'Isle-Jourdain  
**05 49 48 94 00**  
 enfancefamille@mjc-islejourdain-availles.fr  
 mjc-champlibre.fr

**REAAP** **MJC LA VIGNE AUX MOINES**

Des soirées thématiques, des animations jeux en famille et des rencontres avec "Le P'tit Abris"... exprimons-nous avec la MJC Vigne aux Moines !

 44 place de la Mairie  
 86310 Antigny  
**09 51 95 27 09** • accueil@mjcvam.fr  
 mjc-vam.fr

**REAAP** **APE DE VALDIVIENNE**

L'association propose des soirées débats en fonction des préoccupations et questionnements des parents.

 Site de l'école des Genêts  
 1 rue des Genêts - 86300 Valdivienne  
 apevaldi86@gmail.com

**LAEP** **MJC 21**

Lundi et jeudi : 9h30 - 11h30 sur plusieurs communes.

 21 route de Montmorillon  
 BP 21 - 86320 Lussac-les-Châteaux  
**05 49 48 39 27**  
 petite-enfance@mjclussac.org  
 lasabline.fr/association-mjc-21



**LAEP** MJC CHAMP LIBRE

Mercredi 9h30-12h sur Le Vigeant et une fois par mois en itinérance.

📍 11, grand rue du Pont  
86150 L'Isle-Jourdain  
**05 49 48 94 00 • 06 47 62 82 28**  
relaispetienfance.mjc-champlibre@orange.fr  
[mjc-champlibre.fr](http://mjc-champlibre.fr)

**CLAS** MJC 21

📍 21 route de Montmorillon  
BP 21 - 86320 Lussac-les-Châteaux  
**05 49 48 39 27**  
enfance@mjclussac.org  
[lasabline.fr/association-mjc-21](http://lasabline.fr/association-mjc-21)



## HAUT-POITOU

**REAAP** AIPEN DE NEUVILLE**Association Indépendante des Parents d'Élèves de Neuville**

L'association des parents d'élèves propose des soirées débats sur des thèmes souhaités par les parents des écoles et du collège. Elle propose aussi des soirées conviviales en famille autour de jeux !

📍 Chez Mme Drivon - 2, rue de la bottière  
86170 Yversay  
**06 28 41 66 44**  
aipen.neuvilledepoitou@gmail.com  
[asso-aipen.fr](http://asso-aipen.fr)

**REAAP** UNION ENFANCE JEUNESSE DU MIREBALAIS

Ateliers enfants-parents, temps d'échanges et de convivialité entre parents... Un programme à construire avec vous !

📍 5 rue de l'Industrie - 86110 Mirebeau  
**07 71 28 92 27**  
union.ej.mirebalais@gmail.com

**CLAS** MJC CLAUDE NOUGARO

📍 16 rue des Récollets  
86500 Montmorillon  
**05 49 91 04 88**  
famille@mjcmontmorillon.fr  
[mjcmontmorillon.fr](http://mjcmontmorillon.fr)

**CLAS** MJC CHAMP LIBRE

📍 11, grand rue du Pont  
86150 L'Isle-Jourdain  
**05 49 48 94 00**  
enfancefamille@mjc-islejourdain-availles.fr  
[mjc-champlibre.fr](http://mjc-champlibre.fr)

**REAAP** ECOL'AUTREMENT

L'association propose des ateliers parents enfants et des temps de réflexion sur les pédagogies alternatives.

📍 2 rue des Moulins - 86110 Chouppes  
**05 16 08 45 96**  
ecolautrement-nord86@mailoo.org  
[ecolautrement.jimdofree.com](http://ecolautrement.jimdofree.com)

**REAAP** CSC LA CASE

Vous êtes parents et vous avez envie d'organiser une soirée-débat, un groupe d'échanges, un café des parents, des activités parents-enfants ou encore un théâtre participatif ?

Le centre propose aux parents la possibilité d'échanger avec d'autres familles sur leur rôle éducatif, de faire part de leurs questionnements, leurs réussites mais aussi leurs doutes.

📍 4 rue du stade - 86190 Vouillé  
**05 49 51 49 92**  
famille@lacase-csc86.org  
[csc-lacase.org](http://csc-lacase.org)



**REAAP ADAPGV ITINÉRANT**

L'ADAPGV propose à Vouillé et Mirebeau des ateliers parents-enfants pour la communauté des gens du voyage.

📍 1 rue du sentier - 1<sup>er</sup> étage

86180 Buxerolles

**06 58 04 64 77**

itinerant@adapgv-csc86.org

[adapgv86.centres-sociaux.fr](http://adapgv86.centres-sociaux.fr)

**LAEP LES P'TITS PITRES**

Lundi : 9h30 - 11h30 - Mercredi : 9h30 - 12h  
Hors vacances scolaires. Communes d'accueil :  
Avanton et St-Martin-la-Pallu.

📍 3 rue de la Poste - 86170 Avanton

**05 49 51 34 44**

laep.lespetitspitres@gmail.com

[lesptitspitres.com](http://lesptitspitres.com)

**LAEP UNION ENFANCE JEUNESSE DU MIREBALAIS**

Vendredi : 9h30 - 11h30 sur différentes communes : Amberre, Champigny-le-Rochereau, Cherves, Chouppes, Coussay, Cuhon, Maisonneuve, Massognes, Mirebeau, Thurageau, Varennes, Vouzailles.

📍 19 rue Maurice Aguilon

86110 Mirebeau

**06 17 12 87 10**

laepi.mirebalais@gmail.com

[facebook.com/UEJM.Petite.enfance](https://facebook.com/UEJM.Petite.enfance)

**LAEP LA PARENTHÈSE ENFANTS PARENTS**

Lundi, mardi, jeudi, vendredi : 9h30 - 11h30 sauf vacances scolaires.

Un vendredi par mois : 14h - 16h,  
Communes d'accueil : Vouillé, Chiré, Maillé, Latillé, Chalandray, Boivre la Vallée.

📍 2, rue de la Pépinière

86470 Montreuil Bonnin

**06 26 84 29 66**

laepi@cc-hautpoitou.fr

**CLAS INTERFACES**

Accompagnement à la scolarité - enfants scolarisés à l'école élémentaire de Mirebeau

📍 5 rue de l'industrie

86110 Mirebeau

**05 49 50 31 26**

interfaces.socle@gmail.com

**CLAS CSC LA CASE**

Accompagnement à la scolarité - enfants scolarisés dans les écoles élémentaires à Vouillé - projets culturels

📍 4 rue du stade - 86190 Vouillé

**05 49 51 49 92**

accueil@lacase-csc86.org

[csc-lacase.org](http://csc-lacase.org)

**LUDO PLACE LUDIQUE**

Mercredi : 9h - 12h30 et 14h - 18h30,

Vendredi : 9h - 12h30 et 16h - 19h,

Samedi : 14h - 18h30.

La ludothèque propose aussi des actions itinérantes à Vouillé et Boivre-la-Valée. Jeux sur place uniquement.

📍 9 place Joffre

86170 Neuville-de-Poitou

**06 80 37 32 00**

info@placeludique.com

[placeludique.com](http://placeludique.com)





# CIVRAISIEN EN POITOU

## REAAP MILLE BULLES

Ateliers philo parents/enfants, ateliers créatifs partagés, ateliers massage, temps d'échanges... rendez-vous à Mille Bulles !

📍 26 ter rue de l'Aumônerie  
86160 Gençay  
**05 49 53 47 12**  
millebulleslaep@gmail.com  
[associationmillebulles.com](http://associationmillebulles.com)

## REAAP CICÉRONE

Cicérone vous propose des ateliers parents enfants et des temps d'échanges entre parents.

📍 Espace associatif du Civraisien  
45 avenue Maurice Bailly  
86400 Civray  
**05 49 87 91 43**  
cicerone.civray@wanadoo.fr  
[cicerone.centres-sociaux.fr](http://cicerone.centres-sociaux.fr)

## LAEP PIC ET PLUME

Judi : 9h30 - 11h30.

📍 8 avenue de Paris - Couhé  
86700 Valence-en-Poitou  
**05 79 65 00 08**  
picetplume@free.fr  
[civraisienpoitou.fr/pic-et-plume](http://civraisienpoitou.fr/pic-et-plume)

## LAEP MILLE BULLES

Mardi : 9h30 - 11h30 (Sommières),  
Mercredi : 16h - 18h et vendredi 9h30 - 11h30 (Gençay),  
Jeudi : 9h30 - 11h30 (Champagné).

📍 26 ter rue de l'Aumônerie  
86160 Gençay  
**06 26 41 31 06**  
millebulleslaep@gmail.com  
[associationmillebulles.com](http://associationmillebulles.com)

## LAEP LES FRIPOUNETS

Mardi : 9h30 - 11h30 à Civray,  
2 jeudis par mois : 9h30 - 11h30 à Asmois.

📍 3 rue Victor Hugo - 86400 Civray  
**05 49 97 12 50**  
petiteenfancecivray@civraisienpoitou.fr  
[civraisienpoitou.fr/les-fripounets-0](http://civraisienpoitou.fr/les-fripounets-0)

## CLAS CICÉRONE

📍 Espace associatif du Civraisien  
45 avenue Maurice Bailly  
86400 Civray  
**05 49 87 91 43**  
cicerone.civray@wanadoo.fr  
[cicerone.centres-sociaux.fr](http://cicerone.centres-sociaux.fr)

## LUDO MILLE BULLES

Mercredi : 10h - 12h / 14h - 18h,  
Vendredi : 15h - 18h,  
Samedi : 9h - 12h.

📍 26 ter rue de l'Aumônerie  
86160 Gençay  
**05 49 53 47 12**  
laboitemaildelaludo@gmail.com  
[associationmillebulles.com](http://associationmillebulles.com)



# GRAND POITIERS

## REAAP ADAPGV 86 GRAND POITIERS

Pour la communauté des gens du voyage, des ateliers papotage, des ateliers parents-enfants sont proposés sur plusieurs aires d'accueil.

📍 1 rue du Sentier - 86180 Buxerolles  
**05 49 01 09 60**  
[coordinationgp@adapgv-csc86.org](mailto:coordinationgp@adapgv-csc86.org)

## REAAP ALSIV

Pour les parents en situation d'illétrisme qui veulent raconter des histoires à leurs enfants, comprendre les cahiers d'école... l'ALSIV peut vous aider !

📍 9 rue de la Clouère - 86000 Poitiers  
**05 49 47 87 78**  
[alsiv86@gmail.com](mailto:alsiv86@gmail.com)  
[alsiv.fr](http://alsiv.fr)

## REAAP CAFÉ DES ENFANTS

Au Café des Enfants, les parents sont les bienvenus ! Temps d'activités partagés, conférences, ateliers d'éveil... Un lieu dédié aux familles !

📍 Locaux de l'école Louise Michel  
 86300 Chauvigny  
**06 71 18 75 41**  
[cafedesenfants86@gmail.com](mailto:cafedesenfants86@gmail.com)  
[facebook.com/cafedesenfantschauvigny](https://facebook.com/cafedesenfantschauvigny)

## REAAP COURONNERIES DEMAIN

En novembre, le centre d'animation vous propose un mois à thème sur la parentalité pour réfléchir en famille! Et tout au long de l'année, des temps de rencontres et d'échanges au gré de vos envies !

📍 37 rue Pierre de Coubertin  
 CS 10 453 - 86011 Poitiers Cedex  
**05 49 44 12 48**  
[contact@animation-couronneries.fr](mailto:contact@animation-couronneries.fr)  
[animation.couronneries.fr](http://animation.couronneries.fr)

## REAAP CENTRE FAMILIAL

"Pause Parents", c'est un groupe d'échange qui se réunit un mercredi par mois de 10h à 11h30.

📍 83 rue des Couronneries  
 86000 Poitiers  
**05 49 47 60 61**  
[centrefamilial@orange.fr](mailto:centrefamilial@orange.fr)  
[centrefamilial86.centres-sociaux.fr](http://centrefamilial86.centres-sociaux.fr)

## REAAP CENTRE D'ANIMATION DE BEAULIEU

Pour une pause, une Parenthèse, une balade poussette... et bien d'autres moments encore, contactez le Centre de Beaulieu !

📍 10 boulevard Savari - 86000 Poitiers  
**05 49 44 80 40**  
[petiteenfance@centredebeaulieu.fr](mailto:petiteenfance@centredebeaulieu.fr)  
[centre-social-beaulieu.fr](http://centre-social-beaulieu.fr)

## REAAP CSC DES 3 CITÉS

Le centre se mobilise pour l'implication des parents dans la réussite des enfants et des jeunes : groupes de réflexion, proposition d'actions sur des questions éducatives... Et une fois par mois le vendredi de 20h à 22h, le centre anime un groupe de paroles pour les familles monoparentales.

📍 1 place Léon Jouhaux - 86000 Poitiers  
**05 49 01 29 97**  
[accueil@3cites-csc86.org](mailto:accueil@3cites-csc86.org)  
[3cites-csc86.org](http://3cites-csc86.org)

## REAAP CSC LA BLAISERIE

Soirées débats, ateliers d'éveil parents-enfants, médiation école-famille, mercredi des bébés, pause café itinérante... Rendez-vous au centre de la Blaiserie !

📍 Rond Point des Frères Montgolfier  
 86000 Poitiers  
**05 49 58 05 52**  
[accueil@csclablaiserie-csc86.org](mailto:accueil@csclablaiserie-csc86.org)  
[lablaiserie.centres-sociaux.fr](http://lablaiserie.centres-sociaux.fr)

## REAAP SANZA

En lien avec l'interculturalité, Sanza propose de l'aide à la compréhension de l'univers de l'école, de la médiation, des ateliers cafés pour les parents...

📍 90 avenue Georges Pompidou  
86000 Poitiers  
**05 49 54 18 80**  
ass.sanza@hotmail.fr  
asso-sanza.fr

## REAAP SEVE

Pour une pause-café entre parents, des ateliers bricolage ou cuisine en famille, des jeux en famille... Seve vous accueille !

📍 11 boulevard Saint-Just  
86000 Poitiers  
**05 49 00 87 28**  
accueil@sainteloi-csc86.org  
seve86.centres-sociaux.fr

## REAAP MAISON DE LA GIBAUDERIE

Pour les familles, il y a des Gib'ateliers parents-enfants, les Gi'pauses café et de nouveaux Gi' à inventer avec vous !

📍 111 rue de la Gibauderie  
86000 Poitiers  
**05 49 47 83 57**  
accueil@maison-gibauderie.fr  
maison-gibauderie.fr

## REAAP TOIT DU MONDE

Le Toit du monde accompagne les réflexions et échanges entre parents de différentes cultures : dans le cadre de l'Université Populaire de parents (UPP) et de Papotons sous le Toit !

📍 31 rue des Trois Rois - 86000 Poitiers  
**05 49 41 13 40**  
accueil@toitdumonde-csc86.org  
toitdumonde.centres-sociaux.fr

## REAAP M3Q

Pour des temps partagés parents enfants, des temps d'échanges sur la relation parents-ados, contactez la M3Q !

📍 23/25 rue du Général Sarrail  
86000 Poitiers  
**05 49 41 40 33**  
accueil@m3q-csc86.org  
m3q.centres-sociaux.fr

## REAAP CAP SUD

Cap Sud vous propose la récré des parents, un temps d'échanges, avec la présence d'une psychologue une fois par mois et la semaine de la parentalité qui permet de partager ses réflexions autour d'une thématique éducative.

📍 28 rue de la Jeunesse - 86000 Poitiers  
**05 49 62 97 47**  
accueil@cap-sud-poitiers.com  
cap-sud-poitiers.com

## REAAP MCL LE LOCAL

Au programme du Local : ateliers parents enfants, cafés parents, conférences débats...

📍 16 rue St Pierre le Puellier  
86000 Poitiers  
**05 49 62 84 83**  
coordinanimgb@lelocal.asso.fr  
lelocal.asso.fr

## REAAP APE MONTAMISE

L'APE organise des soirées débats sur des thèmes en lien avec notre rôle éducatif !

📍 Mairie de Montamisé  
11 place de la Mairie  
86360 Montamisé  
**06 42 86 93 58**  
contact@ape-montamise.fr  
ape-montamise.fr



## REAAP A PETITS PAS - LES PÂTES AU BEURRE 86

Un lieu d'accueil, de parole, de partage pour parents et futurs parents. On vient avec ou sans les enfants.

Mardi : 13h30 - 15h30 ou 17h30 - 19h30.

 Dans les locaux du Ram Nougatine  
4 rue des Ecoles  
86180 Buxerolles  
**06 30 94 07 97**  
poitiers@lespatesauburre.fr  
[lespatesauburre.fr](http://lespatesauburre.fr)

## REAAP CU DE GRAND POITIERS

Parents de jeunes enfants, des soirées à thèmes et des ateliers parents-enfants vous sont proposés sur le secteur de Valvert du Clain et Vienne et Moulière !

 15 place du Maréchal Leclerc  
86021 Poitiers Cedex  
**06 21 39 27 69**  
julie.chagnon@grandpoitiers.fr

## REAAP MAIRIE DE MIGNALOUX

Les services éducatifs de la commune organisent des temps partagés parents enfants et des soirées-débats sur des thèmes éducatifs.

 268 route de la gare  
86550 Mignaloux-Beauvoir  
**05 49 41 36 15**  
cl@ville-mignaloux-beauvoir.fr

## REAAP CSC LE COMBERIE MIGNÉ AUXANCES

Venez découvrir les Ateliers Papot'âges, On part'âge de la Comberie. Vous pourrez aussi participer à des conférences-débats et des activités pour parents et enfants au coeur des quartiers de Migné !

 10 Rue de La comberie  
86440 Migné Auxances  
accueil@migne-csc86.org  
[comberie.centres-sociaux.fr](http://comberie.centres-sociaux.fr)

## REAAP MAISON DES PROJETS DE BUXEROLLES

Ateliers parents enfants, groupe de paroles, Macadam café... rendez-vous à la Maison des projets !

 48, avenue de la liberté  
86180 Buxerolles  
**05 49 01 05 89**  
famille@maisondesprojets-csc86.org

## LAEP KARIKOU Couronneries

Mardi : 9h15 - 11h30 hors vacances scolaires.

 6 rue de Bourgogne - 86000 Poitiers  
**05 49 41 13 40**  
accueil@toitdumonde-csc86.org  
[toitdumonde.centres-sociaux.fr](http://toitdumonde.centres-sociaux.fr)

## LAEP L'ESCALE Poitiers Sud

Jeudi : 15h - 16h30 hors vacances scolaires

 32 rue de la Jeunesse - 86000 Poitiers  
**05 49 52 38 20**  
laep.lescale@poitiers.fr  
[poitiers.fr/c\\_\\_380\\_1535\\_\\_Lieux\\_d\\_accueil\\_enfants\\_parents.html](http://poitiers.fr/c__380_1535__Lieux_d_accueil_enfants_parents.html)

## LAEP L'INTERMÈDE Poitiers Ouest

Mardi : 15h - 16h30 hors vacances scolaires.

 24 rue Rique Avoine - 86000 Poitiers  
**05 49 52 38 20**  
laep.lintermede@poitiers.fr  
[poitiers.fr/c\\_\\_380\\_1535\\_\\_Lieux\\_d\\_accueil\\_enfants\\_parents.html](http://poitiers.fr/c__380_1535__Lieux_d_accueil_enfants_parents.html)

## LAEP LE CHEMIN VERT Saint-Éloi

Mardi : 9h30 - 11h30 hors vacances scolaires.

 9 boulevard Saint-Just - 86000 Poitiers  
**06 22 50 40 99**  
lecheminvert86@gmail.com  
[naitreetgrandir86.info](http://naitreetgrandir86.info)

**LAEP LES 3 SOLEILS M3Q**

Lundi : 10h - 12h hors vacances scolaires.

📍 23/25 rue du Général Sarrail  
86000 Poitiers  
**05 49 41 40 33**  
accueil@m3q-csc86.org  
m3q.centres-sociaux.fr

**LAEP LA PAUSE Beaulieu**

Vendredi : 9h - 11h hors vacances scolaires.

📍 10 boulevard Savari - 86000 Poitiers  
**05 49 44 80 40**  
petitenfance@centredebeaulieu.fr  
centredebeaulieu.fr

**LAEP MONTAM TAM Montamisé**

Jedi : 9h30 - 11h30.

📍 Rue du Cèdre - 86360 Montamisé  
**05 49 41 64 88**  
laep.montam-tam@orange.fr  
montamise.fr/montamtam

**LAEP MAISON DE LA PETITE ENFANCE Sèvres-Anxaumont**

Mercredi : 9h - 11h en période scolaire.

📍 2 chemin de la brunetterie  
86800 Sèvres-Anxaumont  
**05 49 55 72 01**  
laep.sevres-anxaumont@grandpoitiers.fr  
grandpoitiers.fr/au-quotidien/petite-enfance-jeunesse/lieu-daccueil-enfants-parents

**LAEP À PETITS PAS Lusignan**

Lundi, mercredi et jeudi : 9h30 - 11h30

📍 7, rue Enjambes - 86600 Lusignan  
**07 84 53 06 98**  
laepi.apetitspas@grandpoitiers.fr  
grandpoitiers.fr/au-quotidien/petite-enfance-jeunesse/lieu-daccueil-enfants-parents

**CLAS AFEV**

Accompagnement à la scolarité, individuel et à domicile réalisé par des étudiants bénévoles, coordonné et mis en place par des salariés et volontaires en service civique auprès d'enfants scolarisés de la maternelle au lycée et de leur famille.

📍 8 rue du chanoine Duret - 86000 Poitiers  
**06 85 79 54 10**  
celine.vanboeckel@afev.org  
afev.org

**CLAS CSC LA BLAISERIE**

📍 Rond Point des Frères Montgolfier  
86000 Poitiers  
**05 49 58 05 52**  
accueil@cslablaiserie-csc86.org  
lablaiserie.centres-sociaux.fr

**CLAS CENTRE D'ANIMATION DE BEAULIEU**

📍 10 boulevard Savari - 86000 Poitiers  
**05 49 44 80 40**  
accueil@centredebeaulieu.fr  
centredebeaulieu.fr

**CLAS CENTRE D'ANIMATION DES COURONNERIES**

📍 37 rue Pierre de Coubertin  
CS 10 453 - 86011 Poitiers Cedex  
**05 49 44 12 48**  
contact@animation-couronneries.fr  
animation.couronneries.fr



**CLAS** CAP SUD

📍 28 rue de la Jeunesse - 86000 Poitiers  
**05 49 62 97 47**  
 accueil@cap-sud-poitiers.com  
[cap-sud-poitiers.com](http://cap-sud-poitiers.com)

**CLAS** MAISON DE LA GIBAUDERIE

📍 111 rue de la Gibauderie  
 86000 Poitiers  
**05 49 47 83 57**  
 accueil@maison-gibauderie.fr  
[maison-gibauderie.fr](http://maison-gibauderie.fr)

**CLAS** M3Q

📍 23/25 rue du Général Sarrail  
 86000 Poitiers  
**05 49 41 40 33**  
 accueil@m3q-csc86.org  
[m3q.centres-sociaux.fr](http://m3q.centres-sociaux.fr)

**CLAS** MCL LE LOCAL

📍 16 rue St Pierre le Puellier  
 86000 Poitiers  
**05 49 62 84 83**  
 coordanimgb@lelocal.asso.fr  
[lelocal.asso.fr](http://lelocal.asso.fr)

**CLAS** SEVE SAINT-ELOI

📍 11 boulevard Saint-Just  
 86000 Poitiers  
**05 49 00 87 28**  
 accueil@sainteloi-csc86.org  
[seve86.centres-sociaux.fr](http://seve86.centres-sociaux.fr)

**CLAS** CSC DES 3 CITÉS

Lundi, mardi, jeudi et vendredi de 16h à 18h30.

📍 1 place Léon Jouhaux  
 86000 Poitiers  
**05 49 01 29 97**  
 accueil@3cites-csc86.org  
[3cites-csc86.org](http://3cites-csc86.org)

**CLAS** A.D.A.P.G.V. 86 GRAND POITIERS

📍 1 rue du Sentier - 86180 Buxerolles  
**05 49 01 09 60**  
 coordinationgp@adapgv-csc86.org  
[adapgv86.centres-sociaux.fr](http://adapgv86.centres-sociaux.fr)

**CLAS** MAISON DES PROJETS BUXEROLLES

📍 48 avenue de la Liberté  
 86180 Buxerolles  
**05 49 01 05 89**  
 jeunesse@maisondesprojets-csc86.org  
[maisondesprojets-csc86.org](http://maisondesprojets-csc86.org)

**CLAS** CSC LA COMBERIE

📍 10 rue de la Comberie  
 86440 Migné-Auxances  
**05 49 51 76 22**  
 accueil@migne-csc86.org  
[comberie.centres-sociaux.fr](http://comberie.centres-sociaux.fr)

**LUDO** L'ÎLE AUX TRÉSORS

Du 1<sup>er</sup> septembre au 30 juin :

Mardi : 10h - 18h,  
 Mercredi : 10h - 12h / 14h - 18h,  
 Vendredi 10h - 18h,  
 Samedi : 10 - 12h / 14h - 18h.

📍 4 Rue de Bourgogne - 86000 Poitiers  
**05 49 30 22 10**  
 ludotheque@mairie-poitiers.fr  
[bm-poitiers.fr](http://bm-poitiers.fr)



## LUDO LUDO'TROT

Mardi et vendredi : 10h - 12h,  
 Mercredi : 10h - 12h / 14h - 18h,  
 Jeudi : 15h - 18h - Samedi : 9h30 - 12h30,  
 Pendant les vacances scolaires mercredi 14h - 18h.

📍 2 rue du Moulin - 86130 Jaunay-Marigny

**06 70 96 51 36**

[bm-poitiers.fr/ludothèque-ludotrot.aspx](http://bm-poitiers.fr/ludothèque-ludotrot.aspx)

## LUDO LA TOUPIE VOLANTE

Ludothèque itinérante en Vienne pendant les vacances scolaires, la permanence de location de jeux est ouverte les lundis et mercredis de 15h à 19h ou les lundis de 15h00 à 19h00 et les vendredis de 17h30 à 19h00.

📍 La Filature, avenue de la Plage

86240 Ligugé

**06 83 01 12 08**

[latoupievolante.fr](http://latoupievolante.fr)



# GRAND CHÂTELLERAULT

## REAAP MCL LA ROCHE-POSAY

La question des écrans, l'éducation positive, du temps pour se ressourcer, des ateliers parents-enfants.. la MCL vous propose différents rendez-vous sur ces thèmes !

📍 Avenue du M<sup>al</sup> de Lattre de Tassigny

86270 La Roche-Posay

**05 49 86 17 11**

[accueil@mcl-larocheposay.fr](mailto:accueil@mcl-larocheposay.fr)

[mcllarocheposay.fr](http://mcllarocheposay.fr)

## REAAP MPT CHÂTEAUNEUF

La Maison Pour Tous vous propose le "Rendez-vous des parents" chaque semaine et des ateliers cuisine avec au menu la vie de parent !

📍 10 rue du Nouveau Brunswick

86100 Châtelleraut

**05 49 20 00 13**

[accueil@mpt-csc86.org](mailto:accueil@mpt-csc86.org)

[mptchatelleraut.centres-sociaux.fr](http://mptchatelleraut.centres-sociaux.fr)

## REAAP MJC DES RENARDIÈRES

La MJC vous accueille autour de cafés parents, spectacles en famille, ateliers parents enfants, projets en lien avec les écoles...

📍 3 rue Antoine de Bougainville

86100 Châtelleraut

**05 49 21 05 32**

[directionadjointe@mjcrenardieres.org](mailto:directionadjointe@mjcrenardieres.org)

[mjcrenardieres.fr](http://mjcrenardieres.fr)

## REAAP CSC MINIMES CHÂTELLERAULT

Des temps pour les adultes, des moments parents enfants, des projets en lien avec l'école... Les Minimes vous donnent rendez-vous !

📍 19 rue des Minimes - 86100 Châtelleraut

**05 49 02 18 50**

[accueil@minimes-csc86.org](mailto:accueil@minimes-csc86.org)



## REAAP CSC OZON CHÂTELLERAULT

Pour un café des familles ou des animations parents-enfants, des temps d'accueil avec vos petits, le centre socio-culturel vous accueille !

📍 1 rue Emile Littré - 86100 Châtellerault  
**05 49 21 23 79**  
 famille@ozon-csc86.org  
[csozon.centres-sociaux.fr](http://csozon.centres-sociaux.fr)

## REAAP PARL'ÉCOUTE

L'association Parl'écoute vous invite à des soirées thématiques et des ateliers de communication bienveillante. Et si vous voulez venir avec vos enfants, il y a la récré, chaque lundi matin dès 9h.

📍 Mairie de Dangé-Saint-Romain  
 5 place de la promenade  
 86220 Dangé-Saint-Romain  
**06 80 16 90 82**  
 gallard.fanny@wanadoo.fr  
[dangesaintromain.fr/associations/association-parlecoutte](http://dangesaintromain.fr/associations/association-parlecoutte)

## REAAP ADAPGV GRAND CHÂTELLERAULT

Pour les parents de la communauté des gens du voyage, retrouvez l'ADAPGV pour des ateliers parents enfants, des temps de jeux et des informations autour de la naissance.

📍 1 rue Marcel Coubrat - RDC  
 BP 80136 - 86101 Châtellerault Cedex  
**05 49 20 42 28**  
 csc.bougainville@adapgv-csc86.org  
[adapgv86.centres-sociaux.fr](http://adapgv86.centres-sociaux.fr)

## REAAP LE P'TIT PRINCE

L'association le P'tit Prince organise des ateliers parents enfants, des soirées à thème... à Vouneuil sur Vienne et aux alentours !

📍 CLM Maison des Associations  
 Place de la Libération  
 86210 Vouneuil-sur-Vienne  
**06 07 24 22 67**  
 asso.leptitprince@outlook.fr  
[assoleptitprince.fr/l-association](http://assoleptitprince.fr/l-association)

## REAAP UNIVERSITÉ FAMILIALE DE CHATELLERAULT

L'association organise des conférences et des ateliers sur la parentalité et vous propose d'échanger vos réflexions sur votre rôle de parents.

📍 108 Avenue Louis Ripault  
 86100 Châtellerault  
**06 11 83 89 54**  
 universite.familiale@gmail.com  
[uf-chatellerault.org](http://uf-chatellerault.org)

## LAEP LA BULLE

Jeudi : 9h15 - 11h15.

📍 1 rue Emile Littré - 86100 Châtellerault  
**05 49 21 23 79**  
 accueil@ozon-csc86.org

## LAEP LA ROULOTTE DU P'TIT PRINCE

Mercredi : 9h - 12h sur 7 communes en itinérance.  
 Jeudi : 9h - 12h à Cenon-Sur-Vienne

📍 CLM Maison des Associations  
 Place de la Libération  
 86210 Vouneuil-sur-Vienne  
**06 07 24 22 67**  
 laep.leptitprince@outlook.fr

## LAEP AM STRAM GRAM

Mardi : 9h - 12h (hors vacances scolaires)

📍 19 rue des Minimes - 86100 Châtellerault  
**05 49 02 18 50**  
 accueil@minimes-csc86.org  
[lesminimes.centres-sociaux.fr](http://lesminimes.centres-sociaux.fr)

## LAEP LA ROCHE-POSAY

Mercredi et vendredi : 9h30 - 11h30 (en itinérance)  
 Vendredi : 9h - 11h30 au pôle enfance de La Roche-Posay.

📍 7 rue Renoir - 86270 La Roche-Posay  
**07 82 61 94 91**  
 laep@mcl-larocheposay.fr

## CLAS MPT CHATEAUNEUF

📍 10 rue du Nouveau Brunswick  
86100 Châtelleraut  
**05 49 20 00 13**  
accueil@mpt-csc86.org  
mptchatelleraut.centres-sociaux.fr

## CLAS CSC LES MINIMES

📍 19 rue des Minimes - 86100 Châtelleraut  
**05 49 02 18 50**  
accueil@minimes-csc86.org  
lesminimes.centres-sociaux.fr

## CLAS CSC DE LA PLAINE D'OZON

📍 1 rue Emile Littré - 86100 Châtelleraut  
**05 49 21 23 79**  
accueil@ozon-csc86.org  
cscozon.centres-sociaux.fr

## CLAS MJC LES RENARDIÈRES

📍 3 rue Antoine de Bougainville  
86100 Châtelleraut  
**05 49 21 05 32**  
clas@mjcrenardieres.org  
mjcrenardieres.fr

## CLAS ADAPGV GRAND CHÂTELLERAUT

📍 1 rue Marcel Coubrat  
BP 80136 - 86101 Châtelleraut Cedex  
**05 49 23 23 19**  
csc.bougainville@adapgv-csc86.org  
adapgv86.centres-sociaux.fr

## CLAS COMMUNE DE NAINTRÉ

📍 Point Jeunes - 5, rue Jacques Duclos  
86530 Naintré  
**05 49 23 61 28**  
pointjeunes@naintre.fr  
naintre.fr

## CLAS MCL LA ROCHE-POSAY

📍 Avenue du Maréchal de Lattre de Tassigny  
86270 La Roche-Posay  
**05 49 86 17 11**  
accueil@mcl-larocheposay.fr  
mcllarocheposay.fr

## CLAS LES P'TITES RIVIÈRES MJC d'Availles en Châtelleraut

📍 Espace couleurs  
42 place de la Libération  
86210 Vouneuil-sur-Vienne  
**05 49 93 16 41**  
foyer-mjc@orange.fr

## LUDO LA LUDOTHÈQUE

Période scolaire :  
Mercredi : 10h - 12h30 / 14h - 18h,  
Vendredi : 15h - 18h,  
Samedi : 10h - 12h30 / 14h - 16h.

📍 10 rue Saint Just - 86100 Châtelleraut  
**05 49 21 89 63**  
ville-chatelleraut.fr/animations/  
ludotheque

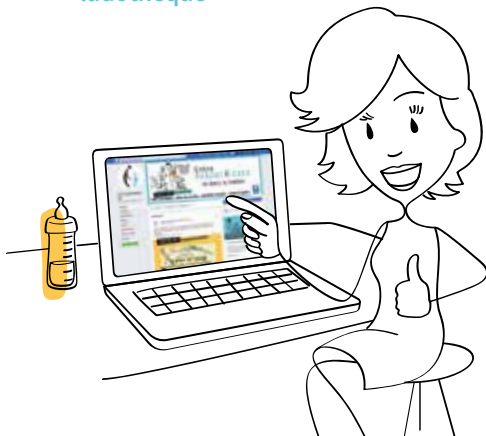



# À BIENTÔT !



0810 25 86 10

 @entreprenthèses86