

EXEMPLE DE RENOVATION ENERGETIQUE SUR LE TERRITOIRE DE LA METROPOLE

Propriétaire Bailleur

Avant travaux



Après travaux

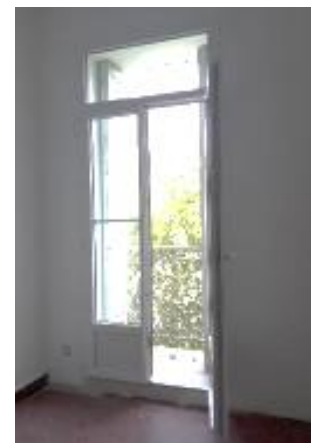

Immeuble collectif en R+4

Travaux d'amélioration
énergétique un logement
T3 vacant de
102 m² situé au 2^{ème} étage

Gain énergétique : 43 %

Loyer conventionné
« Loc 2 » : 690 €

PLAN DE FINANCEMENT

**Montant total des travaux :
23 711 €**

**Montant total des subventions :
18 909 €**

ANAH (dont primes) : 15 353 €
MTPM : 3 556 €

**80% des
travaux
financés**

EXEMPLE DE TRAVAUX LOURDS SUR LE TERRITOIRE DE LA PROVENCE VERTE

Propriétaire Bailleur

Avant travaux



Après travaux

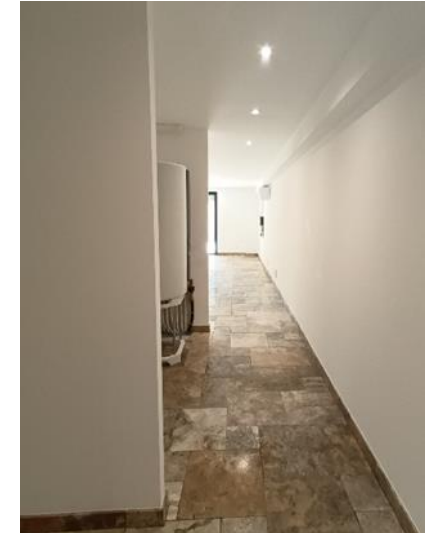

Immeuble collectif en R+2
Travaux Lourds sur un
logement T2 vacant de
74 m² en RDC

Etiquette énergétique
avant travaux : E
Etiquette énergétique
après travaux : A

Loyer conventionné
« Loc 3 » : 440 €

PLAN DE FINANCEMENT

Montant total des travaux :
77 687 €

Montant total des subventions :
65 245 €

ANAH (dont primes) : 37 888 €
Département : 5 600€
CAPV : 21 757 €

84% des
travaux
financés